oklahoma complete health | SoonerSelect

Children's Specialty Program

2025

Provider Directory

APRIL 2025

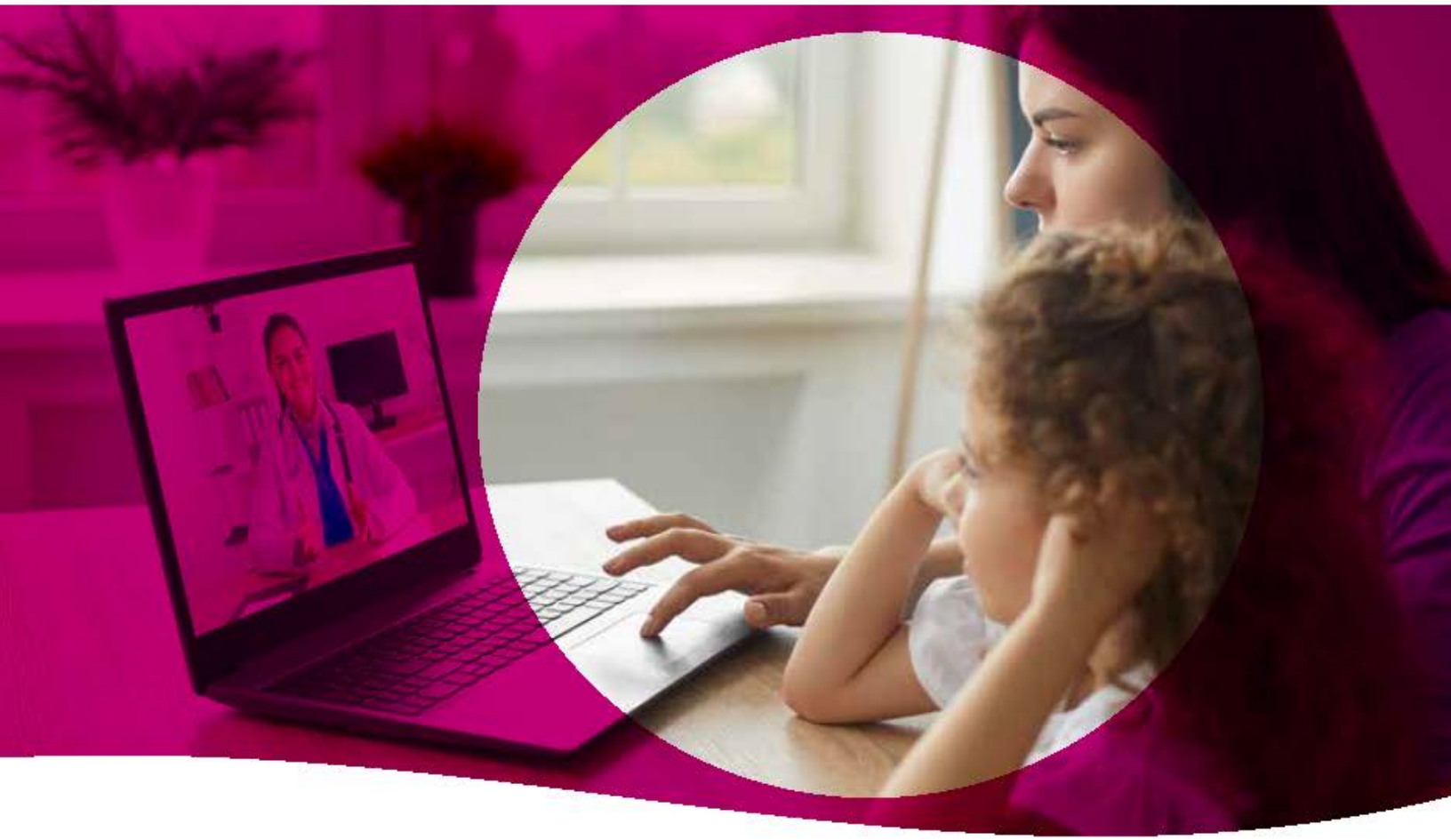

Okfuskee, Hughes

OklahomaCompleteHealth.com

1-833-752-1665 TTY: 711 (Hearing Impaired)

CSP_Provider_Dir_OK_Eng_Spa_R_231026
CAD_138017M State Approved 11072023
© 2025 Oklahoma Complete Health. All rights reserved.

OK5CADDIR68985M_0027_MAY25

Table of Contents / Tabla de Contenido

Introduction Pages / Páginas de Introducción.....5

Accessibility Information / Información sobre Accesibilidad.....9

Modality Legend / Leyenda de Modalidad.....13

Primary Care Provider / Proveedores de cuidado personal (PCP).....17

Federally Qualified Health Centers (FQHC)/Rural Health Centers (RHC) / Centros de salud con certificatión federal (FQHC)/Centros de salud rurales (RHC) 23

Specialist / Especialistas.....25

Clinic / Clínica.....29

Hospital / Hospitales.....33

Skilled Nursing Facility / Institutiones de enfermeria especializada (SNF).....35

Ancillary / Auxiliar.....37

Vision / Visión.....39

Pharmacy Information / Información de las Farmacias.....41

Retail and Chain Pharmacies / Farmacias minoristas y de cadena.....43

Indian Tribal Urban Health Service Pharmacies / Servicio de Salud Urbana Tribal Indio Farmacias 45

INDEX / Índice.....47

Welcome to Oklahoma Complete Health

We would like to welcome you to Oklahoma Complete Health.

Oklahoma Complete Health provides health care services for the Oklahoma SoonerSelect Children's Specialty Program. We provide physical health services and behavioral health services , long-term services and supports (LTSS) that are convenient and accessible. Our main priority is making sure you receive high quality health care coverage.

This is your provider directory. Below we tell you how to use the directory. Let us know if you need help understanding this.

If you need them, interpreter services are provided at no charge to you, including sign language and real-time oral interpretation. To get an interpreter, call Member Services at **1-833-752-1665** (TTY: **711**).

We are adding new providers every day. If your doctor is not listed or their information does not look complete, please check online for new updates at **OklahomaCompleteHealth.com** or call Member Services at **1-833-752-1665** (TTY: **711**).

Easy to Use

Getting benefits from SoonerSelect Children's Specialty Program is easy. We believe the best way for you to keep good health is to develop a good relationship with your family physician. That is why you, and any of your family who are members of Oklahoma Complete Health, need to choose a Primary Care Physician, or a Clinic that has multiple PCPs.

When you need care, start with a call to your PCP for an appointment. Tell them you are covered by SoonerSelect Children's Specialty Program. If needed, your PCP will make a referral for specialized care. It's that simple.

Accessibility

If you use a wheelchair, walker, or other aids and need assistance getting into your provider's office, call their office before you get there. This way someone will be ready to help you when you get there. If you would like help talking with your provider about your special needs, call Member Services at **1-833-752-1665** (TTY: **711**).

Telehealth

Telehealth is your convenient, 24-hour access to in-network Oklahoma Complete Health healthcare providers for non-emergency health issues. It's available for you to use when you're at home, in the office or event on vacation. Before you can use Telehealth, you need to have an account through the member portal. Set up your member portal account at **Member.OklahomaCompleteHealth.com**

Taking Care of You and Your Family

We encourage you to make appointments for regular check-ups. Benefits with SoonerSelect Children's Specialty Program include:

- Screenings
- Diagnostic x-rays
- Lab tests
- Eye exams

If You Have to Be Hospitalized

If you need hospitalization, your PCP or a Specialist will admit you to a hospital where he/she is affiliated. The hospitals you would be admitted to are listed in this directory.

Immediate and Emergency Care

With SoonerSelect Children's Specialty Program, you have access to medical services 24 hours a day, 365 days a year. If you have a serious illness or injury that needs immediate attention, first call your PCP. They know your medical history best.

In the event of a potentially life-threatening emergency, call **911**. Or go to the nearest emergency room. If you are admitted to the hospital, they will call Oklahoma Complete Health within 48 hours to notify us of your medical situation. Or you can have someone else call for you. If you are experiencing emotional or mental distress, call the Oklahoma Mental Health Lifeline at **988**, 24 hours a day, 7 days a week, to speak with someone who will listen and help.

Some examples of emergencies are:

- Severe pain of any kind
- Change in mental status
- Change in neurological status
- Complications of pregnancy
- Chest pain
- Poisoning
- Acute allergic reactions
- Severe shortness of breath
- Abdominal Pain
- Multiple episodes of vomiting or diarrhea
- Bleeding that won't stop
- Injuries that cause loss of function to a body part
- Symptoms of substance abuse
- Psychiatric disturbances
- Overdose of medication

For Additional Information

If you want to recommend a health care provider who is not part of this directory or believe they may have questions, please direct them to:

SoonerSelect Children's Specialty Program
Network and Contracting
14000 Quail Springs Parkway, Suite 650
Oklahoma City, OK 73134
contracting@OklahomaCompleteHealth.com

Note: **SoonerSelect Children's Specialty Program does not and cannot guarantee the initial or continued availability of any provider.**

The current participation status of any provider can be found by checking online at **OklahomaCompleteHealth.com** or by calling SoonerSelect Children's Specialty Program Member Services at **1-833-752-1665** (TTY: **711**).

Bienvenido a Oklahoma Complete Health

Le damos la bienvenida a Oklahoma Complete Health.

Oklahoma Complete Health proporciona servicios de atención médica para el Oklahoma SoonerSelect Children's Specialty Program. Proporcionamos servicios de salud física, servicios de salud conductual y servicios y apoyo a largo plazo (LTSS) convenientes y accesibles. Nuestra prioridad es asegurarnos de que usted reciba cobertura de atención médica de alta calidad.

Este es su directorio de proveedores. A continuación, le indicamos cómo utilizar el directorio. Comuníquese con nosotros si necesita ayuda para entenderlo.

Se proporcionan servicios de interpretación sin costo alguno, lo que incluye lenguaje de señas e interpretación oral en tiempo real si los necesita. Si desea obtener los servicios de un intérprete, llame a Servicios para Miembros al **1-833-752-1665** (TTY: **711**).

Añadimos proveedores nuevos todos los días. Si su médico no está en la lista o su información está incompleta, busque actualizaciones en línea en OklahomaCompleteHealth.com o llame a Servicios para Miembros al **1-833-752-1665** (TTY: **711**).

Fácil de Usar

Obtener los beneficios del SoonerSelect Children's Specialty Program es fácil. Creemos que la mejor manera para que usted goce de buena salud es desarrollar una buena relación con su médico de cabecera. Es por ello que usted, y cualquiera de sus familiares que sean miembros de Oklahoma Complete Health, deben elegir un Médico de Cuidado Primario o una Clínica que tenga varios PCP.

Si necesita atención médica, llame a su PCP para programar una cita. Mencione que tiene cobertura del SoonerSelect Children's Specialty Program. Si es necesario, su PCP hará una remisión para que reciba atención especializada. Es así de simple.

Facilidad de acceso

Si usa una silla de ruedas, andador u otra forma de asistencia y necesita ayuda para ingresar al consultorio de su proveedor, llame al consultorio antes de llegar allí. De esta manera, alguien lo estará esperando para brindarle ayuda al llegar. Si desea ayuda para hablar con su proveedor acerca de sus necesidades especiales, llame a Servicios para Miembros al **1-833-752-1665** (TTY: **711**).

Telemedicina

La telemedicina es su acceso conveniente disponible las 24 horas del día a los proveedores de atención médica dentro de la red de Oklahoma Complete Health para problemas de salud que no sean de emergencia. Está disponible para que la use cuando esté en casa, en la oficina o incluso de vacaciones. Antes de poder utilizar la Telemedicina, debe tener una cuenta en el portal para miembros. Cree su cuenta del portal para miembros en **Member.OklahomaCompleteHealth.com**

Al Cuidado de Usted y su Familia

Le recomendamos que programe citas para hacerse revisiones periódicas. Entre los beneficios del SoonerSelect Children's Specialty Program, se incluyen los siguientes servicios:

- Exámenes de detección
- Rayos X de diagnóstico
- Pruebas de laboratorio
- Exámenes oculares

En Caso de Hospitalización

En caso de necesitar hospitalización, su PCP o un Especialista lo admitirá en un hospital donde esté afiliado. Los hospitales en los que podría ser admitido aparecen en este directorio.

Atención Inmediata y de Emergencia

Con SoonerSelect Children's Specialty Program, tiene acceso a servicios médicos las 24 horas del día, los 365 días del año. Si tiene una enfermedad o lesión grave que necesita atención inmediata, primero llame a su PCP. Este conoce mejor sus antecedentes médicos.

Si se trata de una emergencia que podría poner en riesgo su vida, llame al **911**. O bien, diríjase a la sala de emergencias más cercana. En caso de hospitalización, llamarán a Oklahoma Complete Health dentro de las siguientes 48 horas para notificarnos su situación médica. También puede pedirle a otra persona que llame por usted. Si está experimentando molestias o problemas emocionales o mentales, llame a la Línea para Emergencias de Salud Mental de Oklahoma al **988**, las 24 horas del día, los 7 días de la semana, para hablar con alguien que lo escuchará y le brindará ayuda.

Los siguientes son algunos ejemplos de una emergencia:

- Dolor intenso de cualquier tipo
- Cambio en el estado mental
- Cambio en el estado neurológico
- Complicaciones durante el embarazo
- Dolor de pecho
- Intoxicación
- Reacciones alérgicas agudas
- Falta de aire grave
- Dolor abdominal
- Episodios múltiples de vómitos o diarrea
- Sangrado que no se detiene
- Lesiones que causan pérdida de funciones en una parte del cuerpo
- Síntomas de abuso de sustancias
- Trastornos psiquiátricos
- Sobredosis de medicamentos

Cómo Obtener Información Adicional

Si desea recomendar a un proveedor de atención médica que no forma parte de este directorio o cree que puede tener preguntas, puede dirigirse al siguiente establecimiento:

SoonerSelect Children's Specialty Program
Network and Contracting
14000 Quail Springs Parkway, Suite 650
Oklahoma City, OK 73134
contracting@OklahomaCompleteHealth.com

Nota: **SoonerSelect Children's Specialty Program no garantiza ni puede garantizar la disponibilidad inicial o continua de ningún proveedor en particular.**

Puede ver el estado de participación actual de cualquier proveedor en el sitio web OklahomaCompleteHealth.com o llamando a Servicios para Miembros de SoonerSelect Children's Specialty Program al **1-833-752-1665** (TTY: **711**).

Accessibility Information

Below is information used in the provider directory to indicate accessibility at a provider office or building site. This information is not a promise that every doctor will always have the access that you may need. If you have a disability, you should call the doctor's office to talk about your access needs.

Accessibility Requirements:

All Criteria Met: if the provider meets all (49) Critical Elements (CE) for disability access in four (4) main areas: Parking, Exterior Building, Interior Building, and Programmatic Access.

Some Criteria Met: if the provider does not meet 1 or more of the CEs.

No Criteria Met: if provider reports having no disability access for all of the CEs.

Details Pending: if there is no data to support any of the 4 main areas.

Indicator	Definition	Criteria
P	Parking	Parking spaces and van-accessible space(s), are accessible. Curbs to on-site parking, public transportation, and the side walk at the site entrance have curb ramps.
EB	Exterior Building	There is an accessible ramp to the building. Curb ramps and other ramps to the building are wide enough for a wheelchair/scooter. There are handrails on both sides of the ramp. Doors are wide enough for wheelchair/scooter to enter and the doors have handles that are easily opened.
IB	Interior Building	Doors are wide enough for a wheelchair/scooter and have handles that are easily opened. There are interior ramps that have handrails. If an elevator is present, it must be free for public use. The elevator has easy-to-hear sounds and Braille buttons within reach. The elevator is large enough for a wheelchair/scooter to turn around. The restroom is accessible, has doors wide enough for wheelchair/scooter and are easy to open. Offices have accessible equipment and clear for space where the equipment is for side transfers by wheelchair or scooter users. Lift equipment exists when needed. If office has a chair lift, it can be used without help.
PA	Programmatic Access	Programmatic access includes, but is not limited to: accessible communication and materials in other formats given in a timely manner, staff help with follow-up visit planning, and other disability-related support (people with disabilities who cannot wait in waiting room are seen right away).
~	Rx	This pharmacy can provide an extended day supply.

Indicator	Definition	Criteria
+	New patients	Physician is currently accepting new patients.
#	Existing only	Physician is currently accepting existing patients only.
*	No patients	Physician is not currently accepting patients at this time.
	Bus route	Provider indicated this location is on bus route.
ITU	ITU Providers	Physician Supports Indian Health Service/Tribal/ Urban Indian Health Program (ITU)

Oklahoma Complete Health cannot guarantee the accuracy of provider self-reported disability access information as it has not been verified by the health plan through an in-person Accessibility Site Review (ASR). Members are encouraged to contact the provider in advance to ask about disability access, and to contact the health plan immediately if the self-reported information is not accurate.

Información sobre Accesibilidad

A continuación, se muestra la información utilizada en el directorio de proveedores para indicar la accesibilidad en el consultorio de los proveedores o edificio. Esta información no es una promesa de que cada médico siempre tendrá el acceso que usted pueda necesitar. Si tiene una discapacidad, debe llamar al consultorio del médico para hablar sobre sus necesidades de acceso.

Requisitos de Accesibilidad:

Cumple con Todos los Criterios: cuando el Proveedor cumple con todos los (49) Elementos Críticos (CE) para el acceso por discapacidad en cuatro (4) áreas principales: Estacionamiento, Edificio Exterior, Edificio Interior y Acceso Programático.

Cumple Algunos Criterios: cuando el Proveedor no cumple con 1 o más de los CE.

No Cumple con Ningún Criterio: cuando el proveedor informa que no se cumple ninguno de los CE.

En Espera de Detalles: cuando no hay datos que respalden ninguna de las 4 áreas principales.

Indicador	Definición	Criterios
P	Estacionamiento	Hay acceso a las plazas de estacionamiento y a las plazas de acceso para furgonetas. Los bordillos para el estacionamiento en el lugar, el transporte público y la acera en la entrada del lugar tienen rampas para ingresar a la acera.
EB	Edificio Exterior	Hay una rampa accesible al edificio. Las rampas para acceder a la acera y otras rampas al edificio son lo suficientemente anchas para una silla de ruedas/scooter. Hay pasamanos a ambos lados de la rampa. Las puertas son lo suficientemente anchas como para que entre la silla de ruedas/scooter y tienen asas que se abren fácilmente.
IB	Edificio Interior	Las puertas son lo suficientemente amplias para una silla de ruedas/scooter, y tienen asas que se abren fácilmente. Hay rampas interiores que tienen pasamanos. Si el edificio tiene un ascensor, debe estar disponible para uso público. El ascensor tiene sonidos fáciles de oír y botones en braille a su alcance. El ascensor es lo suficientemente grande para que una silla de ruedas/scooter dé la vuelta. El baño es accesible, tiene puertas lo suficientemente amplias para sillas de ruedas/scooter y son fáciles de abrir. Los consultorios tienen equipo accesible y espacio libre donde el equipo es para transferencias laterales por usuarios de sillas de ruedas o scooters. El equipo de elevación existe cuando es necesario. Si el consultorio tiene un elevador de silla, se puede utilizar sin ayuda.

PA	Acceso Programático	El acceso programático incluye, pero no se limita a, comunicación accesible y materiales en otros formatos dados de manera oportuna, ayuda del personal con la planificación de visitas de seguimiento y otro apoyo relacionado con la discapacidad (las personas con discapacidades que no pueden esperar en la sala de espera son vistas de inmediato).
~	Recetas	Esta farmacia puede proporcionar un suministro de día prolongado.
+	Nuevos pacientes	Médico que actualmente acepta pacientes nuevos.
#	Solo existentes	Médico que actualmente solo acepta pacientes existentes.
*	No se aceptan pacientes	Médico que actualmente no acepta pacientes.
	Ruta del autobús	El proveedor indicó que esta ubicación está en la ruta del autobús.
ITU	Proveedores del ITU	El médico admite el Programa de Servicio de Salud para Comunidades Indígenas/Tribales/Urbanas (ITU)

Oklahoma Complete Health no puede garantizar la exactitud de la información de acceso para personas con discapacidades proporcionada por el proveedor, ya que no se ha verificado en el plan de salud a través de una Revisión de la Accesibilidad del Lugar (ASR) en persona. Se anima a los miembros a comunicarse con el proveedor por adelantado para preguntar sobre el acceso para discapacitados, y a comunicarse con el plan de salud inmediatamente si la información autocomunicada no es exacta.

Provider Modalities

Below is a comprehensive list of all of the modalities that our network providers support. You can identify which modalities each of our network providers offer by referring to the applicable numbers assigned to each modality.

Indicator	Definition
1	ABA (Applied Behavior Analysis)
2	Biofeedback
3	Client Centered Therapy
4	Cognitive Behavioral Therapy
5	Dialectical Behavioral Therapy
6	EMDR
7	Family Support and Training
8	Family Systems
9	Gestalt
10	Hypnosis
11	Methadone/Suboxone Medication Services
12	Multi-Systemic Therapy (MST)
13	Neuro-Lingusistic Programming (NLP)
14	Outcomes Oriented Therapy
15	Parent Child Interaction Therapy (PCIT)
16	Play Therapy
17	Psychoanalytic
18	Rationale Emotive Therapy
19	Solution Focused Therapy
20	Therapeutic Behavioral Services
21	Tobacco Cessation
22	Trauma Focused - Cognitive Behavioral Therapy- (TF-CBT) Trust Based Relational Intervention (TBRI)
23	Trust Based Relational Intervention (TBRI)

Modalidades del Proveedor

A continuación, se muestra una lista integral de todas las modalidades que admiten nuestros proveedores de la red. Puede identificar qué modalidades ofrece cada uno de nuestros proveedores de la red si consulta los números correspondientes asignados a cada modalidad.

Indicador	Definición
1	ABA (Análisis de Comportamiento Aplicado)
2	Biorretroalimentación
3	Terapia Centrada en el Cliente
4	Terapia Cognitivo Conductual
5	Terapia Dialéctica Conductual
6	EMDR
7	Capacitación y Apoyo para Familiares
8	Sistemas Familiares
9	Gestalt
10	Hipnosis
11	Servicios de Medicación con Methadone/Suboxone
12	Terapia Multisistémica (MST)
13	Programación Neurolingüística (NLP)
14	Terapia Enfocada en Resultados
15	Terapia de Interacción Padre-Hijo (PCIT)
16	Terapia de Juego
17	Psicoanalítica
18	Terapia Racional Emotiva
19	Terapia Centrada en la Solución
20	Servicios de Terapia Conductual
21	Servicios para Dejar de Fumar
22	Terapia Cognitivo Conductual Centrada en el Trauma (TF-CBT) Intervención Relacional Basada en la Confianza (TBRI)
23	Intervención Relacional Basada en la Confianza (TBRI)

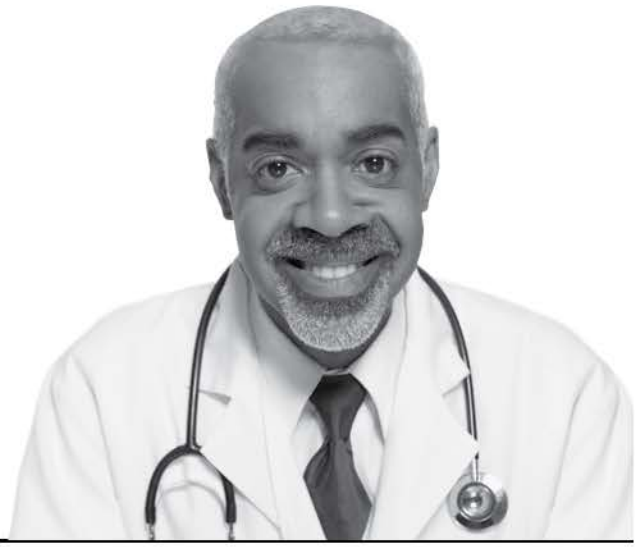

List of Plan Providers
Lista de Proveedores del Plan

OK

Hughes

Holdenville

Family Medicine

Medicina Familiar

Rosengren, Mark J, DO+

Certification(s):Board Certified
NPI:1700040565
Site Name: Holdenville General Hospital Physicians Health Clinic
100 McDougal Dr
Holdenville, OK 74848
Phone/Teléfono: (405) 379-4201
Fax: (405) 257-6908
Age Limitations: None
Hours/Horas: [Mon, Tue, Wed, Thu, Fri] 08:00 AM - 05:00 PM
Accessibility/Accesibilidad: Details Pending/Información pendiente (P, EB, IB, PA)

Nurse Practitioner

Enfermero(a) Practicante

Barrett, Tami Dawn, NP+

NPI:1689272064
Site Name: Holdenville Hospital Authority
100 McDougal Dr
Holdenville, OK 74848
Phone/Teléfono: (405) 379-4201
Fax: (405) 257-6908
Age Limitations: None
Hours/Horas: [Mon, Tue, Wed, Thu, Fri] 08:00 AM - 05:00 PM
Accessibility/Accesibilidad: Details Pending/Información pendiente (P, EB, IB, PA)

OK

Hughes

Nurse Practitioner

Enfermero(a) Practicante

Dority, Julia Amilee, CNP+

NPI:1104287044
Site Name: Holdenville Hospital Authority
100 McDougal Dr
Holdenville, OK 74848
Phone/Teléfono: (405) 379-4201
Fax: (405) 257-6908
Age Limitations: None
Hours/Horas: [Mon, Tue, Wed, Thu, Fri] 08:00 AM - 05:00 PM
Accessibility/Accesibilidad: Details Pending/Información pendiente (P, EB, IB, PA)

Gosey, Alicia ROSE, NP+

NPI:1568910297
Site Name: Haskell Regional Hospital
106 N Broadway St
Holdenville, OK 74848
Phone/Teléfono: (405) 592-4590
Fax: (405) 592-4362
Age Limitations: None
Hours/Horas: [Mon, Tue, Wed, Thu, Fri] 08:00 AM - 05:00 PM
Accessibility/Accesibilidad: Details Pending/Información pendiente (P, EB, IB, PA)

Keesee, Stephanie, NP+

NPI:1699150052
Site Name: Corner Clinic APRN-CNP PLLC
201 N Hinckley St
Holdenville, OK 74848

OK

Hughes

Nurse Practitioner

Enfermero(a) Practicante

Keesee, Stephanie, NP+

Phone/Teléfono: (405) 712-5080
Fax: (833) 254-2642
Age Limitations: None
Cultural Competency Training/Formacion Cultural: Yes
Hours/Horas: [Mon, Tue, Wed, Thu, Fri] 08:00 AM - 05:00 PM
Accessibility/Accesibilidad: Details Pending/Información pendiente (P, EB, IB, PA)

Rodriguez, Karis K, CNP+

NPI:1356704928
Site Name: Holdenville General Hospital Physicians Health Clinic
100 McDougal Dr
Holdenville, OK 74848
Phone/Teléfono: (405) 379-4201
Fax: (405) 257-6908
Age Limitations: None
Hours/Horas: [Mon, Tue, Wed, Thu, Fri] 08:00 AM - 05:00 PM
Accessibility/Accesibilidad: Details Pending/Información pendiente (P, EB, IB, PA)

Nurse Practitioner: Family

Enfermero(a) Practicante: Familia

Barrett, Tami Dawn, NP+

NPI:1689272064
Site Name: Holdenville Hospital Authority
100 McDougal Dr

This directory is updated as of 04/03/2025

OK

Hughes

Nurse Practitioner: Family

Enfermero(a) Practicante: Familia

Barrett, Tami Dawn, NP+

Holdenville, OK 74848
Phone/Teléfono: (405) 379-4201
Fax: (405) 257-6908
Age Limitations: None
Hours/Horas: [Mon, Tue, Wed, Thu, Fri] 08:00 AM - 05:00 PM
Accessibility/Accesibilidad: Details Pending/Información pendiente (P, EB, IB, PA)

Gosey, Alicia ROSE, NP+

NPI:1568910297
Site Name: Haskell Regional Hospital
106 N Broadway St
Holdenville, OK 74848
Phone/Teléfono: (405) 592-4590
Fax: (405) 592-4362
Age Limitations: None
Hours/Horas: [Mon, Tue, Wed, Thu, Fri] 08:00 AM - 05:00 PM
Accessibility/Accesibilidad: Details Pending/Información pendiente (P, EB, IB, PA)

Keesee, Stephanie, NP+

NPI:1699150052
Site Name: Corner Clinic APRN-CNP PLLC
201 N Hinckley St
Holdenville, OK 74848
Phone/Teléfono: (405) 712-5080
Fax: (833) 254-2642
Age Limitations: None

OK

Hughes

Nurse Practitioner: Family

Enfermero(a) Practicante: Familia

Keesee, Stephanie, NP+

Cultural Competency Training/Formacion Cultural: Yes
Hours/Horas: [Mon, Tue, Wed, Thu, Fri] 08:00 AM - 05:00 PM
Accessibility/Accesibilidad: Details Pending/Información pendiente (P, EB, IB, PA)

Rodriguez, Karis K, CNP+

NPI:1356704928
Site Name: Holdenville General Hospital Physicians Health Clinic
100 McDougal Dr
Holdenville, OK 74848
Phone/Teléfono: (405) 379-4201
Fax: (405) 257-6908
Age Limitations: None
Hours/Horas: [Mon, Tue, Wed, Thu, Fri] 08:00 AM - 05:00 PM
Accessibility/Accesibilidad: Details Pending/Información pendiente (P, EB, IB, PA)

Rural Health Center (RHC)

Centro de Salud Rural (RHC)

ABC Medical Clinic of Holdenville

NPI:1245938497
1011 North Hinck
Holdenville, OK 74848
Phone/Teléfono: (405) 592-3500
Fax: (405) 712-5115

OK

Hughes

Rural Health Center (RHC)

Centro de Salud Rural (RHC)

ABC Medical Clinic of Holdenville

Age Limitations: 0 Years - 120 Years
Hours/Horas: [Mon, Tue, Wed, Thu, Fri] 08:00 AM - 05:00 PM
Accessibility/Accesibilidad: Details Pending/Información pendiente (P, EB, IB, PA)

HASKELL REGIONAL HOSPITAL INC

NPI:1255902292
106 N Broadway St
Holdenville, OK 74848
Phone/Teléfono: (405) 592-4590
Fax: (317) 890-8033
Age Limitations: 0 Years - 120 Years
Hours/Horas: [Mon, Tue, Wed, Thu, Fri] 08:00 AM - 05:00 PM
Accessibility/Accesibilidad: Details Pending/Información pendiente (P, EB, IB, PA)

HGH Physicians Clinic

NPI:1902265309
100 McDougal Dr
Holdenville, OK 74848
Phone/Teléfono: (405) 379-4201
Fax: (405) 257-6908
Age Limitations: None
Hours/Horas: [Mon, Tue, Wed, Thu, Fri] 08:00 AM - 05:00 PM
Accessibility/Accesibilidad: Details Pending/Información

OK

Hughes

Rural Health Center (RHC)

Centro de Salud Rural (RHC)

HGH Physicians Clinic

pendiente (P P, P EB, P IB, P PA)

HGH Physicians Clinic

NPI:1780003970
100 McDougal Dr
Holdenville, OK 74848
Phone/Teléfono: (405) 379-4201
Fax: (405) 257-6908
Age Limitations: 0 Years - 120 Years
Hours/Horas: [Mon, Tue, Wed, Thu, Fri] 08:00 AM - 05:00 PM
Accessibility/Accesibilidad: Details Pending/Información pendiente (P P, P EB, P IB, P PA)

Wetumka

Family Medicine

Medicina Familiar

Vilar-Jensen, Hetlevia, MD+

NPI:1093755266
Site Name: East Central Oklahoma Family Health Center, Inc.
109 S Main St
Wetumka, OK 74883
Phone/Teléfono: (405) 452-5400
Fax: (405) 452-3000
Age Limitations: None
Languages Spoken: Spanish
Telehealth: Yes
Hours/Horas: [Mon, Tue, Wed, Thu, Fri] 08:00 AM - 05:00 PM

OK

Hughes

Family Medicine

Medicina Familiar

Vilar-Jensen, Hetlevia, MD+

Accessibility/Accesibilidad: Details Pending/Información pendiente (P P, P EB, P IB, P PA)

Federally Qualified Health Center (FQHC)

Centro de Salud Federalmente Calificado (FQHC)

ECO Family Health Center (Wetumka)

NPI:1316196546
109 S Main St
Wetumka, OK 74883
Phone/Teléfono: (405) 452-5400
Fax: (405) 452-3000
Provider Email/Correo electrónico del proveedor: fring@ecofhc.org
Age Limitations: 0 Years - 120 Years
Hours/Horas: [Mon, Tue, Wed, Thu, Fri] 08:00 AM - 05:00 PM
Accessibility/Accesibilidad: Details Pending/Información pendiente (P P, P EB, P IB, P PA)

East Central Oklahoma Family Health Center Inc

NPI:1881943389
109 S Main St
Wetumka, OK 74883
Phone/Teléfono: (405) 452-5400
Age Limitations: 0 Years - 120 Years

OK

Hughes

Federally Qualified Health Center (FQHC)

Centro de Salud Federalmente Calificado (FQHC)

East Central Oklahoma Family Health Center Inc

Hours/Horas: [Mon, Tue, Wed, Thu, Fri] 08:00 AM - 05:00 PM
Accessibility/Accesibilidad: Details Pending/Información pendiente (P P, P EB, P IB, P PA)

East Central Oklahoma Family Health Center, Inc

NPI:1093184145
109 S Main St
Wetumka, OK 74883
Phone/Teléfono: (405) 452-5400
Fax: (405) 452-3000
Age Limitations: 0 Years - 120 Years
Hours/Horas: [Mon, Tue, Wed, Thu, Fri] 08:00 AM - 05:00 PM
Accessibility/Accesibilidad: Details Pending/Información pendiente (P P, P EB, P IB, P PA)

Nurse Practitioner: Family

Enfermero(a) Practicante: Familia

Judd, Stephane, APRN*

NPI:1407638513
Site Name: East Central Oklahoma Family Health Center, Inc.
109 S Main St
Wetumka, OK 74883

OK

Hughes

Nurse Practitioner: Family

Enfermero(a) Practicante: Familia

Judd, Stephane, APRN*

Phone/Teléfono: (405) 452-5400
Fax: (405) 452-3000
Age Limitations: None
Hours/Horas: [Mon, Tue, Wed, Thu, Fri] 08:00 AM - 05:00 PM
Accessibility/Accesibilidad: Details Pending/Información pendiente (P, EB, IB, PA)

Okfuskee

Okemah

Family Medicine

Medicina Familiar

Dean, Roselynn R, MD+

Certification(s):Board Certified
NPI:1427445881
Site Name: Saints Medical Group, Llc
519 S Woody Guthrie St
Okemah, OK 74859
Phone/Teléfono: (405) 231-3857
Fax: (405) 272-7977
Age Limitations: None
Hours/Horas: [Mon, Tue, Wed, Thu, Fri] 08:00 AM - 05:00 PM
Accessibility/Accesibilidad: Details Pending/Información pendiente (P, EB, IB, PA)

OK

Okfuskee

Nurse Practitioner

Enfermero(a) Practicante

Wood, Lauren Michele, NP+

NPI:1013109297
Site Name: AHS Oklahoma Physician Group LLC GRP
112 N 3rd St
Okemah, OK 74859
Phone/Teléfono:
Age Limitations: None
Hours/Horas: [Mon, Tue, Wed, Thu, Fri] 08:00 AM - 05:00 PM
Accessibility/Accesibilidad: Details Pending/Información pendiente (P, EB, IB, PA)

Nurse Practitioner: Family

Enfermero(a) Practicante: Familia

Wood, Lauren Michele, NP+

NPI:1013109297
Site Name: AHS Oklahoma Physician Group LLC GRP
112 N 3rd St
Okemah, OK 74859
Phone/Teléfono:
Age Limitations: None
Hours/Horas: [Mon, Tue, Wed, Thu, Fri] 08:00 AM - 05:00 PM
Accessibility/Accesibilidad: Details Pending/Información pendiente (P, EB, IB, PA)

OK

Okfuskee

Weleetka

Nurse Practitioner

Enfermero(a) Practicante

Sanderson, Kimber Mi, APRN+

NPI:1710519004
Site Name: Family Clinic Of Weleetka
315 W 9th St
Weleetka, OK 74880
Phone/Teléfono: (405) 786-2248
Fax: (405) 786-2006
Age Limitations: None
Hours/Horas: [Mon, Tue, Wed, Thu, Fri] 08:00 AM - 05:00 PM
Accessibility/Accesibilidad: Details Pending/Información pendiente (P, EB, IB, PA)

Nurse Practitioner: Family

Enfermero(a) Practicante: Familia

Sanderson, Kimber Mi, APRN+

NPI:1710519004
Site Name: Family Clinic Of Weleetka
315 W 9th St
Weleetka, OK 74880
Phone/Teléfono: (405) 786-2248
Fax: (405) 786-2006
Age Limitations: None
Hours/Horas: [Mon, Tue, Wed, Thu, Fri] 08:00 AM - 05:00 PM
Accessibility/Accesibilidad: Details Pending/Información pendiente (P, EB, IB, PA)

OK

Okfuskee

Rural Health Center (RHC)

Centro de Salud Rural (RHC)

Family Clinic Of Weleetka

NPI:1699953687
315 W 9th St
Weleetka, OK 74880
Phone/Teléfono: (405) 786-2248
Fax: (405) 786-2006
Age Limitations: 0 Years - 120 Years
Hours/Horas: [Mon, Tue, Wed, Thu, Fri] 08:00 AM - 05:00 PM
Accessibility/Accesibilidad: Details Pending/Información pendiente (P, EB, IB, PA)

OK

Hughes

Wetumka

Federally Qualified Health Center (FQHC)

Centro de Salud Federalmente Calificado (FQHC)

ECO Family Health Center (Wetumka)

NPI:1316196546
109 S Main St
Wetumka, OK 74883
Phone/Teléfono: (405) 452-5400
Fax: (405) 452-3000
Provider Email/Correo electrónico del proveedor: fring@ecofhc.org
Age Limitations: 0 Years - 120 Years
Hours/Horas: [Mon, Tue, Wed, Thu, Fri] 08:00 AM - 05:00 PM
Accessibility/Accesibilidad: Details Pending/Información pendiente (P, EB, IB, PA)

East Central Oklahoma Family Health Center Inc

NPI:1881943389
109 S Main St
Wetumka, OK 74883
Phone/Teléfono: (405) 452-5400
Age Limitations: 0 Years - 120 Years
Hours/Horas: [Mon, Tue, Wed, Thu, Fri] 08:00 AM - 05:00 PM
Accessibility/Accesibilidad: Details Pending/Información pendiente (P, EB, IB, PA)

OK

Hughes

Federally Qualified Health Center (FQHC)

Centro de Salud Federalmente Calificado (FQHC)

East Central Oklahoma Family Health Center, Inc

NPI:1093184145
109 S Main St
Wetumka, OK 74883
Phone/Teléfono: (405) 452-5400
Fax: (405) 452-3000
Age Limitations: 0 Years - 120 Years
Hours/Horas: [Mon, Tue, Wed, Thu, Fri] 08:00 AM - 05:00 PM
Accessibility/Accesibilidad: Details Pending/Información pendiente (P, EB, IB, PA)

This directory is updated as of 04/03/2025

OK

Hughes

Holdenville

Cardiology (Heart, Blood Vessels)

Cardiología (corazón, vasos sanguíneos)

Ali, Syed Haider, MD+

Certification(s):Board Certified
NPI:1760612014
Site Name: OHH Physicians LLC
100 McDougal Dr
Holdenville, OK 74848
Phone/Teléfono: (405) 379-4170
Fax: (405) 972-7521
Provider Email/Correo electrónico del proveedor: rswindall@okheart.com
Age Limitations: None
Hours/Horas: [Mon, Tue, Wed, Thu, Fri] 08:00 AM - 05:00 PM
Accessibility/Accesibilidad: Details Pending/Información pendiente (P, EB, IB, PA)

Cardiovascular Disease (Heart, Blood Vessels)

Cardiología (corazón, vasos sanguíneos)

Ali, Syed Haider, MD+

Certification(s):Board Certified
NPI:1760612014
Site Name: OHH Physicians LLC
100 McDougal Dr
Holdenville, OK 74848
Phone/Teléfono: (405) 379-4170
Fax: (405) 972-7521
Provider Email/Correo electrónico del proveedor: rswindall@okheart.com

OK

Hughes

Cardiovascular Disease (Heart, Blood Vessels)

Cardiología (corazón, vasos sanguíneos)

Ali, Syed Haider, MD+

Age Limitations: None
Hours/Horas: [Mon, Tue, Wed, Thu, Fri] 08:00 AM - 05:00 PM
Accessibility/Accesibilidad: Details Pending/Información pendiente (P, EB, IB, PA)

Counselor

Consejero

Ickes, Laura, LPC+

NPI:1376577593
Site Name: State Of Oklahoma
117 Rodgers Dr
Holdenville, OK 74848
Phone/Teléfono: (405) 379-6668
Fax: (918) 426-5837
Age Limitations: None
Cultural Competency Training/Formacion Cultural: Yes
Hours/Horas: [Mon, Tue, Wed, Thu, Fri, Sat, Sun] 12:00 AM - 11:59 PM
Accessibility/Accesibilidad: Details Pending/Información pendiente (P, EB, IB, PA)

Swearingen, Linda S, LADC+

NPI:1992820427
Site Name: Oklahoma Families First Inc
118 E Main St
Holdenville, OK 74848

OK

Hughes

Counselor

Consejero

Swearingen, Linda S, LADC+

Phone/Teléfono: (405) 360-2133
Fax: (405) 360-4821
Age Limitations: None
Hours/Horas: [Mon, Tue, Wed, Thu, Fri] 08:00 AM - 05:00 PM
Accessibility/Accesibilidad: Details Pending/Información pendiente (P, EB, IB, PA)

Marriage & Family Therapist

Terapeuta matrimonial y familiar

Swearingen, Linda S, LADC+

NPI:1992820427
Site Name: Oklahoma Families First Inc
118 E Main St
Holdenville, OK 74848
Phone/Teléfono: (405) 360-2133
Fax: (405) 360-4821
Age Limitations: None
Hours/Horas: [Mon, Tue, Wed, Thu, Fri] 08:00 AM - 05:00 PM
Accessibility/Accesibilidad: Details Pending/Información pendiente (P, EB, IB, PA)

Nurse Practitioner

Enfermero(a) Practicante

Barrett, Tami Dawn, NP+

NPI:1689272064
Site Name: Holdenville Hospital Authority

This directory is updated as of 04/03/2025

OK

Hughes

Nurse Practitioner

Enfermero(a) Practicante

Barrett, Tami Dawn, NP+

100 McDougal Dr
Holdenville, OK 74848
Phone/Teléfono: (405) 379-4201
Fax: (405) 257-6908
Age Limitations: None
Hours/Horas: [Mon, Tue, Wed, Thu, Fri] 08:00 AM - 05:00 PM
Accessibility/Accesibilidad: Details Pending/Información pendiente (P, EB, IB, PA)

Green, Katherine Denise Lynn, CNP+

NPI:1295434512
Site Name: Holdenville Hospital Authority
100 McDougal Dr
Holdenville, OK 74848
Phone/Teléfono: (405) 379-4201
Fax: (405) 257-6908
Age Limitations: None
Hours/Horas: [Mon, Tue, Wed, Thu, Fri] 08:00 AM - 05:00 PM
Accessibility/Accesibilidad: Details Pending/Información pendiente (P, EB, IB, PA)

Preston, Rebeckah, APRN+

NPI:1306400221
Site Name: State Of Oklahoma
117 Rodgers Dr
Holdenville, OK 74848
Phone/Teléfono: (405) 379-6668
Fax: (918) 426-5837
Age Limitations: None

OK

Hughes

Nurse Practitioner

Enfermero(a) Practicante

Preston, Rebeckah, APRN+

Cultural Competency Training/Formacion Cultural: Yes
Hours/Horas: [Mon, Tue, Wed, Thu, Fri, Sat, Sun] 12:00 AM - 11:59 PM
Accessibility/Accesibilidad: Details Pending/Información pendiente (P, EB, IB, PA)

Nurse Practitioner: Family

Enfermero(a) Practicante: Familia

Barrett, Tami Dawn, NP+

NPI:1689272064
Site Name: Holdenville Hospital Authority
100 McDougal Dr
Holdenville, OK 74848
Phone/Teléfono: (405) 379-4201
Fax: (405) 257-6908
Age Limitations: None
Hours/Horas: [Mon, Tue, Wed, Thu, Fri] 08:00 AM - 05:00 PM
Accessibility/Accesibilidad: Details Pending/Información pendiente (P, EB, IB, PA)

Nurse Practitioner: Psych/Mental Health

Enfermero(a) Practicante: Psiquiatría/Salud Mental

Preston, Rebeckah, APRN+

NPI:1306400221

OK

Hughes

Nurse Practitioner: Psych/Mental Health

Enfermero(a) Practicante: Psiquiatría/Salud Mental

Preston, Rebeckah, APRN+

Site Name: State Of Oklahoma
117 Rodgers Dr
Holdenville, OK 74848
Phone/Teléfono: (405) 379-6668
Fax: (918) 426-5837
Age Limitations: None
Cultural Competency Training/Formacion Cultural: Yes
Hours/Horas: [Mon, Tue, Wed, Thu, Fri, Sat, Sun] 12:00 AM - 11:59 PM
Accessibility/Accesibilidad: Details Pending/Información pendiente (P, EB, IB, PA)

Public Health or Welfare

Salud Pública o Bienestar Social

HUGHES COUNTY HEALTH DEPARTMENT

NPI:1184891525
200 McDougal Dr
Holdenville, OK 74848
Phone/Teléfono:
Age Limitations: 0 Years - 120 Years
Hours/Horas: [Mon, Tue, Wed, Thu, Fri] 08:00 AM - 05:00 PM
Accessibility/Accesibilidad: Details Pending/Información pendiente (P, EB, IB, PA)

OK

Hughes

Wetumka

Counselor

Consejero

Lindemann, Rachel, LPC+

NPI:1497779557
Site Name: East Central Oklahoma Family Health Center, Inc.
109 S Main St
Wetumka, OK 74883
Phone/Teléfono: (405) 452-5400
Fax: (405) 452-3000
Age Limitations: None
Telehealth: Yes
Hours/Horas: [Mon, Tue, Wed, Thu, Fri] 08:00 AM - 05:00 PM
Accessibility/Accesibilidad: Details Pending/Información pendiente (P P, P EB, P IB, P PA)

Okfuskee

Boley

Case Manager/Care Coordinator

Gestor de casos/Coordinador de atención médica

Hinds, Darletta, LMHC+

NPI:1346547452
Site Name: Stepping Stones Inc
369026 US Highway 62
Boley, OK 74829
Phone/Teléfono: (918) 667-3367
Fax: (918) 667-3387
Age Limitations: None
Cultural Competency Training/Formacion Cultural: Yes
Hours/Horas: [Mon, Tue, Wed, Thu, Fri] 08:00 AM - 05:00 PM

OK

Okfuskee

Case Manager/Care Coordinator

Gestor de casos/Coordinador de atención médica

Hinds, Darletta, LMHC+

Accessibility/Accesibilidad: Details Pending/Información pendiente (P P, P EB, P IB, P PA)

Magness, Deneile, LMHC+

NPI:1699244160
Site Name: Stepping Stones Inc
369026 US Highway 62
Boley, OK 74829
Phone/Teléfono: (918) 667-3367
Fax: (918) 667-3387
Age Limitations: None
Cultural Competency Training/Formacion Cultural: Yes
Hours/Horas: [Mon, Tue, Wed, Thu, Fri] 08:00 AM - 05:00 PM
Accessibility/Accesibilidad: Details Pending/Información pendiente (P P, P EB, P IB, P PA)

Moore, Lisa, LMHC+

NPI:1114357068
Site Name: Stepping Stones Inc
369026 US Highway 62
Boley, OK 74829
Phone/Teléfono: (918) 667-3367
Fax: (918) 667-3387
Age Limitations: None
Cultural Competency Training/Formacion Cultural: Yes
Hours/Horas: [Mon, Tue, Wed, Thu, Fri] 08:00 AM - 05:00 PM
Accessibility/Accesibilidad: Details Pending/Información

OK

Okfuskee

Case Manager/Care Coordinator

Gestor de casos/Coordinador de atención médica

Moore, Lisa, LMHC+

pendiente (P P, P EB, P IB, P PA)

Tiger, Danny, LMHC+

NPI:1962735464
Site Name: Stepping Stones Inc
369026 US Highway 62
Boley, OK 74829
Phone/Teléfono: (918) 667-3367
Fax: (918) 667-3387
Age Limitations: None
Cultural Competency Training/Formacion Cultural: Yes
Hours/Horas: [Mon, Tue, Wed, Thu, Fri] 08:00 AM - 05:00 PM
Accessibility/Accesibilidad: Details Pending/Información pendiente (P P, P EB, P IB, P PA)

Okemah

Nurse Practitioner: Family

Enfermero(a) Practicante: Familia

Dixon, Debra Lynn, NP+

NPI:1871786376
Site Name: AHS Oklahoma Physician Group LLC GRP
112 N 3rd St
Okemah, OK 74859
Phone/Teléfono: (918) 560-3838
Fax: (918) 623-2380
Age Limitations: None
Hours/Horas: [Mon, Tue, Wed, Thu, Fri] 08:00 AM - 05:00 PM

OK

Okfuskee

Nurse Practitioner: Family

Enfermero(a) Practicante: Familia

Dixon, Debra Lynn, NP+

Accessibility/Accesibilidad: Details Pending/Información pendiente (P, EB, IB, PA)

Henry, Jessica Rae, APRN+

NPI:1427525880
Site Name: AHS Oklahoma Physician Group LLC GRP
112 N 3rd St
Okemah, OK 74859
Phone/Teléfono: (918) 623-3060
Fax: (918) 376-8549
Age Limitations: None
Telehealth: Yes
Hours/Horas: [Mon, Tue, Wed, Thu, Fri] 08:00 AM - 05:00 PM
Accessibility/Accesibilidad: Details Pending/Información pendiente (P, EB, IB, PA)

Public Health or Welfare

Salud Pública o Bienestar Social

OKFUSKEE COUNTY HEALTH DEPARTMENT

NPI:1184891525
125 N 2nd St
Okemah, OK 74859
Phone/Teléfono:
Age Limitations: 0 Years - 120 Years
Hours/Horas: [Mon, Tue, Wed, Thu, Fri] 08:00 AM - 05:00 PM

OK

Okfuskee

Public Health or Welfare

Salud Pública o Bienestar Social

OKFUSKEE COUNTY HEALTH DEPARTMENT

Accessibility/Accesibilidad: Details Pending/Información pendiente (P, EB, IB, PA)

OK

Hughes

Holdenville

Clinic/Center

Clínica/Centro

Corner Clinic

NPI:1790276160
201 N Hinckley St
Holdenville, OK 74848
Phone/Teléfono: (405) 712-5080
Fax: (833) 254-2642
Age Limitations: 0 Years - 120 Years
Hours/Horas: [Mon, Tue, Wed, Thu, Fri] 08:00 AM - 05:00 PM
Accessibility/Accesibilidad: Details Pending/Información pendiente (P, EB, IB, PA)

Clinic/Center: Medical Specialty

Clínica/Centro: Especialidad médica

Holdenville General Hospital

NPI:1528254109
100 McDougal Dr
Holdenville, OK 74848
Phone/Teléfono: (580) 332-0112
Fax: (580) 332-1005
Age Limitations: 0 Years - 120 Years
Hours/Horas: [Mon, Tue, Wed, Thu, Fri] 08:00 AM - 05:00 PM
Accessibility/Accesibilidad: Details Pending/Información pendiente (P, EB, IB, PA)

OK

Hughes

Clinic/Center: Mental Health (Including Community Mental Health Center)

Clínica/Centro: Salud Mental (Incluso el Centro Comunitario de Salud Mental)

Oklahoma Families First Inc

NPI:1235217217
118 E Main St
Holdenville, OK 74848
Phone/Teléfono:
Fax: (405) 360-4821
Age Limitations: 0 Years - 120 Years
Hours/Horas: [Mon, Tue, Wed, Thu, Fri] 08:00 AM - 05:00 PM
Accessibility/Accesibilidad: Details Pending/Información pendiente (P, EB, IB, PA)

Rural Health Center (RHC)

Centro de Salud Rural (RHC)

ABC Medical Clinic of Holdenville

NPI:1245938497
1011 North Hinck
Holdenville, OK 74848
Phone/Teléfono: (405) 592-3500
Fax: (405) 712-5115
Age Limitations: 0 Years - 120 Years
Hours/Horas: [Mon, Tue, Wed, Thu, Fri] 08:00 AM - 05:00 PM
Accessibility/Accesibilidad: Details Pending/Información pendiente (P, EB, IB, PA)

OK

Hughes

Rural Health Center (RHC)

Centro de Salud Rural (RHC)

HASKELL REGIONAL HOSPITAL INC

NPI:1255902292
106 N Broadway St
Holdenville, OK 74848
Phone/Teléfono: (405) 592-4590
Fax: (317) 890-8033
Age Limitations: 0 Years - 120 Years
Hours/Horas: [Mon, Tue, Wed, Thu, Fri] 08:00 AM - 05:00 PM
Accessibility/Accesibilidad: Details Pending/Información pendiente (P, EB, IB, PA)

HGH Physicians Clinic

NPI:1902265309
100 McDougal Dr
Holdenville, OK 74848
Phone/Teléfono: (405) 379-4201
Fax: (405) 257-6908
Age Limitations: None
Hours/Horas: [Mon, Tue, Wed, Thu, Fri] 08:00 AM - 05:00 PM
Accessibility/Accesibilidad: Details Pending/Información pendiente (P, EB, IB, PA)

HGH Physicians Clinic

NPI:1780003970
100 McDougal Dr
Holdenville, OK 74848
Phone/Teléfono: (405) 379-4201
Fax: (405) 257-6908
Age Limitations: 0 Years - 120 Years

This directory is updated as of 04/03/2025

OK

Hughes

Rural Health Center (RHC)

Centro de Salud Rural (RHC)

HGH Physicians Clinic

Hours/Horas: [Mon, Tue, Wed, Thu, Fri] 08:00 AM - 05:00 PM
Accessibility/Accesibilidad: Details Pending/Información pendiente (P, EB, IB, PA)

Wetumka

Federally Qualified Health Center (FQHC)

Centro de Salud Federalmente Calificado (FQHC)

ECO Family Health Center (Wetumka)

NPI:1316196546
109 S Main St
Wetumka, OK 74883
Phone/Teléfono: (405) 452-5400
Fax: (405) 452-3000
Provider Email/Correo electrónico del proveedor: fring@ecofhc.org
Age Limitations: 0 Years - 120 Years
Hours/Horas: [Mon, Tue, Wed, Thu, Fri] 08:00 AM - 05:00 PM
Accessibility/Accesibilidad: Details Pending/Información pendiente (P, EB, IB, PA)

East Central Oklahoma Family Health Center Inc

NPI:1881943389
109 S Main St
Wetumka, OK 74883

OK

Hughes

Federally Qualified Health Center (FQHC)

Centro de Salud Federalmente Calificado (FQHC)

East Central Oklahoma Family Health Center Inc

Phone/Teléfono: (405) 452-5400
Age Limitations: 0 Years - 120 Years
Hours/Horas: [Mon, Tue, Wed, Thu, Fri] 08:00 AM - 05:00 PM
Accessibility/Accesibilidad: Details Pending/Información pendiente (P, EB, IB, PA)

East Central Oklahoma Family Health Center, Inc

NPI:1093184145
109 S Main St
Wetumka, OK 74883
Phone/Teléfono: (405) 452-5400
Fax: (405) 452-3000
Age Limitations: 0 Years - 120 Years
Hours/Horas: [Mon, Tue, Wed, Thu, Fri] 08:00 AM - 05:00 PM
Accessibility/Accesibilidad: Details Pending/Información pendiente (P, EB, IB, PA)

OK

Okfuskee

Boley

Clinic/Center: Mental Health (Including Community Mental Health Center)

Clínica/Centro: Salud Mental (Incluso el Centro Comunitario de Salud Mental)

Stepping Stones Inc.

NPI:1508865841
369026 US Highway 62
Boley, OK 74829
Phone/Teléfono: (918) 667-3367
Fax: (918) 667-3387
Age Limitations: 21 Years - 120 Years
Hours/Horas: [Mon, Tue, Wed, Thu, Fri] 08:00 AM - 05:00 PM
Accessibility/Accesibilidad: Details Pending/Información pendiente (P, EB, IB, PA)

Stepping Stones Inc.

NPI:1649360025
366165 Hwy 62 East
Boley, OK 74829
Phone/Teléfono: (918) 667-3633
Fax: (918) 667-3651
Age Limitations: 0 Years - 120 Years
Hours/Horas: [Mon, Tue, Wed, Thu, Fri] 08:00 AM - 05:00 PM
Accessibility/Accesibilidad: Details Pending/Información pendiente (P, EB, IB, PA)

OK

Okfuskee

Weleetka

Rural Health Center (RHC)

Centro de Salud Rural (RHC)

Family Clinic Of Weleetka

NPI:1699953687
315 W 9th St
Weleetka, OK 74880
Phone/Teléfono: (405) 786-2248
Fax: (405) 786-2006
Age Limitations: 0 Years - 120 Years
Hours/Horas: [Mon, Tue, Wed, Thu, Fri] 08:00 AM - 05:00 PM
Accessibility/Accesibilidad: Details Pending/Información pendiente (P, EB, IB, PA)

OK

Hughes

Holdenville

General Acute Care Hospital: Critical Access

Hospital general de cuidados agudos: acceso crítico

HGH Physicians Clinic

NPI:1265851455
100 McDougal Dr
Holdenville, OK 74848
Phone/Teléfono: (405) 379-4201
Fax: (405) 257-6908
Age Limitations: None
Hours/Horas: [Mon, Tue, Wed, Thu, Fri, Sat, Sun] 12:00 AM - 11:59 PM
Accessibility/Accesibilidad: Details Pending/Información pendiente (P, EB, IB, PA)

This directory is updated as of 04/03/2025

OK

Okfuskee

Okemah

Skilled Nursing Facility

Centro de enfermería especializada

Colonial Park Manor

NPI:1033586664
600 W Frontage Rd
Okemah, OK 74859
Phone/Teléfono: (918) 623-1936
Age Limitations: 65 Years - 120 Years
Hours/Horas: [Mon, Tue, Wed, Thu, Fri, Sat, Sun] 12:00 AM - 11:59 PM
Accessibility/Accesibilidad: Details Pending/Información pendiente (P, EB, IB, PA)

This directory is updated as of 04/03/2025

OK

Hughes

Holdenville

Multi-Specialty Group

Grupo de múltiples especialidades

OHH Physicians LLC

NPI:1023087772
100 McDougal Dr
Holdenville, OK 74848
Phone/Teléfono: (405) 379-4200
Fax: (405) 753-1830
Age Limitations: 0 Years - 120 Years
Hours/Horas: [Mon, Tue, Wed, Thu, Fri] 08:00 AM - 05:00 PM
Accessibility/Accesibilidad: Details Pending/Información pendiente (P, EB, IB, PA)

Okfuskee

Okemah

Durable Medical Equipment (DME) & Medical Supplies

Equipo médico duradero (DME) y suministros médicos

Daily Medical & Pharmacy

NPI:1760446538
212 E Date St
Okemah, OK 74859
Phone/Teléfono: (918) 623-0988
Fax: (918) 623-0997
Age Limitations: 0 Years - 120 Years
Hours/Horas: [Mon, Tue, Wed, Thu, Fri] 08:00 AM - 05:00 PM
Accessibility/Accesibilidad: Details Pending/Información

OK

Okfuskee

Durable Medical Equipment (DME) & Medical Supplies

Equipo médico duradero (DME) y suministros médicos

Daily Medical & Pharmacy

pendiente (P, EB, IB, PA)

Multi-Specialty Group

Grupo de múltiples especialidades

Shawnee Medical Center Clinic, Inc.

NPI:1437195922
519 S Woody Guthrie St
Okemah, OK 74859
Phone/Teléfono: (405) 231-3857
Fax: (405) 272-7977
Age Limitations: 0 Years - 120 Years
Hours/Horas: [Mon, Tue, Wed, Thu, Fri] 08:00 AM - 05:00 PM
Accessibility/Accesibilidad: Details Pending/Información pendiente (P, EB, IB, PA)

UPC Okemah

NPI:1235182775
112 N 3rd St
Okemah, OK 74859
Phone/Teléfono: (918) 623-3060
Fax: (918) 376-8549
Age Limitations: 0 Years - 120 Years
Hours/Horas: [Mon, Tue, Wed, Thu, Fri] 08:00 AM - 05:00 PM
Accessibility/Accesibilidad: Details Pending/Información

OK

Okfuskee

Multi-Specialty Group

Grupo de múltiples especialidades

UPC Okemah

pendiente (P, EB, IB, PA)

Skilled Nursing Facility

Centro de enfermería especializada

Colonial Park Manor

NPI:1033586664
600 W Frontage Rd
Okemah, OK 74859
Phone/Teléfono: (918) 623-1936
Age Limitations: 65 Years - 120 Years
Hours/Horas: [Mon, Tue, Wed, Thu, Fri, Sat, Sun] 12:00 AM - 11:59 PM
Accessibility/Accesibilidad: Details Pending/Información pendiente (P, EB, IB, PA)

This directory is updated as of 04/03/2025

OK

Hughes

Holdenville

Eyewear Supplier (Equipment, not the service)

Proveedor de anteojos (Equipo, no el servicio)

Holdenville Eye Center

NPI:1558734970
720 N Hinckley St
Holdenville, OK 74848
Phone/Teléfono: (405) 379-3700
Fax: (405) 379-3712
Age Limitations: 0 Years - 120 Years
Hours/Horas: [Mon, Tue, Wed, Thu, Fri] 08:00 AM - 05:00 PM
Accessibility/Accesibilidad: Details Pending/Información pendiente (P, EB, IB, PA)

Optometrist (Eyes, Glasses)

Optometrista (Ojos, Anteojos)

LaValley, Gary Jay, OD+

NPI:1285676205
Site Name: Holdenville Eye Center
720 N Hinckley St
Holdenville, OK 74848
Phone/Teléfono: (405) 379-3700
Fax: (405) 379-3712
Age Limitations: None
Hours/Horas: [Mon, Tue, Wed, Thu, Fri] 08:00 AM - 05:00 PM
Accessibility/Accesibilidad: Details Pending/Información pendiente (P, EB, IB, PA)

This directory is updated as of 04/03/2025

This directory is updated as of 04/03/2025

INTENTIONALLY LEFT BLANK

OK

Hughes

HOLDENVILLE

Pharmacy: Retail

Farmacia: Farmacia comunitaria /minorista

PRUETT'S FOOD-PHARMACY #9

203 E HIGHWAY ST
HOLDENVILLE, OK 74848
Phone/Teléfono: (405) 379-6331
Fax: (405) 379-3962
Age Limitations: None
Hours/Horas: [Mon, Tue, Wed, Thu, Fri] 08:00 AM - 06:00 PM, Sat 09:00 AM - 01:00 PM
Accessibility/Accesibilidad: Details Pending/Información pendiente (P, EB, IB, PA)

WAL-MART #0210

500 E HIGHWAY ST # 270
HOLDENVILLE, OK 74848
Phone/Teléfono: (405) 379-3305
Fax: (405) 379-6971
Website/Sitio web: www.WALMART.COM
Age Limitations: None
Hours/Horas: [Mon, Tue, Wed, Thu, Fri, Sat] 09:00 AM - 06:00 PM
Accessibility/Accesibilidad: Details Pending/Información pendiente (P, EB, IB, PA)

OK

Hughes

WETUMKA

Pharmacy: Retail

Farmacia: Farmacia comunitaria /minorista

EAST CENTRAL OK FAMILY HEALTH

109 S MAIN ST
WETUMKA, OK 74883
Phone/Teléfono: (405) 452-5400
Fax: (405) 452-3379
Website/Sitio web: www.ecofhc.org
Age Limitations: None
Hours/Horas: [Mon, Tue, Wed, Thu, Fri] 08:30 AM - 05:30 PM
Accessibility/Accesibilidad: Details Pending/Información pendiente (P, EB, IB, PA)

Okfuskee

OKEMAH

Pharmacy: Retail

Farmacia: Farmacia comunitaria /minorista

OKEMAH PHARMACY

106 S WOODY GUTHRIE ST
OKEMAH, OK 74859
Phone/Teléfono: (918) 623-2510
Fax: (918) 623-0319
Age Limitations: None
Hours/Horas: [Mon, Tue, Wed, Thu, Fri] 08:30 AM - 06:00 PM, Sat 09:00 AM - 01:00 PM
Accessibility/Accesibilidad: Details Pending/Información

OK

Okfuskee

Pharmacy: Retail

Farmacia: Farmacia comunitaria /minorista

OKEMAH PHARMACY

pendiente (P, EB, IB, PA)

WELEETKA

Pharmacy: Retail

Farmacia: Farmacia comunitaria /minorista

WELEETKA DRUG

309 W 9TH ST
WELEETKA, OK 74880
Phone/Teléfono: (405) 786-2247
Fax: (405) 786-2409
Age Limitations: None
Hours/Horas: [Mon, Tue, Wed, Thu, Fri] 08:30 AM - 05:30 PM, Sat 09:00 AM - 12:00 PM
Accessibility/Accesibilidad: Details Pending/Información pendiente (P, EB, IB, PA)

This directory is updated as of 04/03/2025

OK

Hughes

WETUMKA

Pharmacy: Indian Health Service (IHS)

Farmacia

WETUMKA INDIAN HEALTH CLINIC

NPI:1407116668
325 S WASHITA ST
WETUMKA, OK 74883
Phone/Teléfono: (405) 452-1313
Fax: (918) 756-2464
Website/Sitio web: www.creekhealth.org
Age Limitations: None
Hours/Horas: [Mon, Tue, Wed, Thu, Fri] 08:00 AM - 05:00 PM
Accessibility/Accesibilidad: Details Pending/Información pendiente (P, EB, IB, PA)

Okfuskee

OKEMAH

Pharmacy: Indian Health Service (IHS)

Farmacia

CREEK NATION COMM CLINIC PHCY

NPI:1033229992
309 N 14TH ST
OKEMAH, OK 74859
Phone/Teléfono: (918) 623-1424
Fax: (918) 623-2809
Age Limitations: None
Hours/Horas: [Mon, Tue, Wed, Thu, Fri] 08:00 AM - 05:00 PM

OK

Okfuskee

Pharmacy: Indian Health Service (IHS)

Farmacia

CREEK NATION COMM CLINIC PHCY

Accessibility/Accesibilidad: Details Pending/Información pendiente (P, EB, IB, PA)

This directory is updated as of 04/03/2025

Index / Índice

A

ABC Medical Clinic of Holdenville 18, 29
Ali, Syed Haider, MD 25

B

Barrett, Tami Dawn, NP 17, 18, 25, 26

C

Colonial Park Manor 35, 37
Corner Clinic 29
CREEK NATION COMM CLINIC PHCY 45

D

Daily Medical & Pharmacy 37
Dean, Roselynn R, MD 20
Dixon, Debra Lynn, NP 27, 28
Dority, Julia Amilee, CNP 17

E

EAST CENTRAL OK FAMILY HEALTH 43
East Central Oklahoma Family Health Center Inc 19, 23, 30
East Central Oklahoma Family Health Center, Inc 19, 23, 30
ECO Family Health Center (Wetumka) 19, 23, 30

F

Family Clinic Of Weleetka 21, 31

G

Gosey, Alicia ROSE, NP 17, 18
Green, Katherine Denise Lynn, CNP 26

H

HASKELL REGIONAL HOSPITAL INC 18, 29
Henry, Jessica Rae, APRN 28
HGH Physicians Clinic 18, 19, 29, 30, 33
Hinds, Darletta, LMHC 27
Holdenville Eye Center 39
Holdenville General Hospital 29
HUGHES COUNTY HEALTH DEPARTMENT 26

I

Ickes, Laura, LPC 25

J

Judd, Stephane, APRN 19, 20

K

Keesee, Stephanie, NP 17, 18

L
LaValley, Gary Jay, OD 39
Lindemann, Rachel, LPC 27
M
Magness, Deneile, LMHC 27
Moore, Lisa, LMHC 27
O
OHH Physicians LLC 37
OKEMAH PHARMACY 43
OKFUSKEE COUNTY HEALTH DEPARTMENT 28
Oklahoma Families First Inc 29
P
Preston, Rebeckah, APRN 26
PRUETT'S FOOD-PHARMACY #9 43
R
Rodriguez, Karis K, CNP 17, 18
Rosengren, Mark J, DO 17
S
Sanderson, Kimber Mi, APRN 20
Shawnee Medical Center Clinic, Inc. 37
Stepping Stones Inc. 30
Swearingen, Linda S, LADC 25
T
Tiger, Danny, LMHC 27
U
UPC Okemah 37
V
Vilar-Jensen, Hetlevia, MD 19
W
WAL-MART #0210 43
WELEETKA DRUG 43
WETUMKA INDIAN HEALTH CLINIC 45
Wood, Lauren Michele, NP 20

Statement of Non-Discrimination

SoonerSelect Children's Specialty Program complies with applicable Federal civil rights laws and does not discriminate on the basis of race, color, national origin, age, disability, or sex. SoonerSelect Children's Specialty Program does not exclude people or treat them differently because of race, color, national origin, age, disability, or sex.

SoonerSelect Children's Specialty Program:

- Provides aids and services at no cost to people with disabilities to communicate effectively with us, such as:
  - Qualified sign language interpreters
  - Written information in other formats (large print, audio, accessible electronic formats, other formats)
- Provides language services at no cost to people whose primary language is not English, such as:
  - Qualified interpreters
  - Information written in other languages

If you need these services, contact SoonerSelect Children's Specialty Program at **1-833-752-1665** (TTY: **711**). We're here for you Monday-Friday from 8 a.m. to 5 p.m.

If you believe that SoonerSelect Children's Specialty Program has failed to provide these services or discriminated in another way on the basis of race, color, national origin, age, disability, or sex, you can file a grievance with SoonerSelect Children's Specialty Program by mail, phone, fax or email at:

SoonerSelect Children's Specialty Program
Attn: Grievances Department
P.O. Box 10353
Van Nuys CA, 91410-0353
Phone: **1-833-752-1665** (TTY: **711**)
Fax: **1-833-812-0027**
Email: **OKCompleteHealth_Grievances@CENTENE.COM**

If you need help filing a grievance, SoonerSelect Children's Specialty Program is available to help you.

You can also file a civil rights complaint with the U.S. Department of Health and Human Services, Office for Civil Rights electronically through the Office for Civil Rights Complaint Portal, available at **https://ocrportal.hhs.gov/ocr/portal/lobby.jsf**, or by mail or phone at:

U.S. Department of Health and Human Services,
200 Independence Avenue SW., Room 509F, HHH Building
Washington, DC 20201
Phone: **1-800-368-1019**, **1-800-537-7697** (TDD).

Complaint forms are available at **http://www.hhs.gov/ocr/office/file/index.html**.

© 2023 Oklahoma Complete Health. All rights reserved.

Declaración de No Discriminación

SoonerSelect Children's Specialty Program cumple con las leyes de derechos civiles Federales aplicables y no discrimina por raza, color, nacionalidad de origen, edad, discapacidad ni sexo. SoonerSelect Children's Specialty Program no excluye a personas ni las trata de forma diferente por motivos de raza, color, nacionalidad, edad, discapacidad o sexo.

SoonerSelect Children's Specialty Program:

- Brinda asistencia y servicios, sin costo alguno, a las personas con discapacidades para comunicarse de manera eficaz con nosotros, como los siguientes:
  - Intérpretes de lengua de señas calificados
  - Información escrita en otros formatos (letra grande, audio, formatos electrónicos accesibles, otros formatos)
- Brinda servicios de idiomas sin costo para las personas cuyo idioma principal no es el inglés, como los siguientes:
  - Intérpretes calificados
  - Información escrita en otros idiomas

Si necesita estos servicios, llame a SoonerSelect Children's Specialty Program al **1-833-752-1665** (TTY: **711**). Atendemos de lunes a viernes, de 8 a.m. a 5 p.m.

Si considera que SoonerSelect Children's Specialty Program no le proporcionó estos servicios o que, de otra manera, lo discriminó por motivos de raza, color, nacionalidad de origen, edad, discapacidad o sexo, puede presentar una queja ante SoonerSelect Children's Specialty Program por correo postal, teléfono, fax o correo electrónico:

SoonerSelect Children's Specialty Program
Attn: Grievances Department
P.O. Box 10353
Van Nuys CA, 91410-0353
Teléfono: **1-833-752-1665** (TTY: **711**)
Fax: **1-833-812-0027**
Correo electrónico: **OKCompleteHealth_Grievances@CENTENE.COM**

Si necesita ayuda para presentar una queja, SoonerSelect Children's Specialty Program está disponible para ayudarlo.

También puede presentar una queja de derechos civiles a la U.S Department of Health and Human Services, Office for Civil Rights de manera electrónica mediante el Portal de Reclamos de la Office for Civil Rights, disponible en **https://ocrportal.hhs.gov/ocr/portal/lobby.jsf**, o por correo postal o teléfono mediante la siguiente información:

U.S. Department of Health and Human Services,
200 Independence Avenue SW., Room 509F, HHH Building
Washington, DC 20201
Teléfono: **1-800-368-1019**, **1-800-537-7697** (TDD).

Los formularios de reclamo están disponibles en **http://www.hhs.gov/ocr/office/file/index.html**.

If you, or someone you are helping, have questions about SoonerSelect Children's Specialty Program, and are not proficient in English, you have the right to get help and information in your language at no cost and in a timely manner. If you, or someone you are helping, have an auditory and/or visual condition that impedes communication, you have the right to receive auxiliary aids and services at no cost and in a timely manner. To receive translation or auxiliary services, please contact Member Services at **1-833-752-1665** (TTY: **711**).

Español (Spanish)	Si usted, o alguien a quien está ayudando, tiene preguntas acerca de SoonerSelect Children's Specialty Program y no domina el inglés, tiene derecho a obtener ayuda e información en su idioma sin costo alguno y de manera oportuna. Si usted, o alguien a quien está ayudando, tiene un impedimento auditivo o visual que le dificulta la comunicación, tiene derecho a recibir ayuda y servicios auxiliares sin costo alguno y de manera oportuna. Para recibir servicios auxiliares o de traducción, comuníquese con Servicios para Miembros al **1-833-752-1665** (TTY: **711**).
Tiếng Việt (Vietnamese)	Nếu quý vị hoặc người mà quý vị đang giúp đỡ có câu hỏi về SoonerSelect Children's Specialty Program và không thành thạo tiếng Anh, quý vị có quyền được trợ giúp và nhận thông tin bằng ngôn ngữ của mình miễn phí và kịp thời. Nếu quý vị hoặc người mà quý vị đang giúp đỡ mắc bệnh về thính giác và/hoặc thị giác gây cản trở giao tiếp, quý vị có quyền được nhận các hỗ trợ và dịch vụ phụ trợ miễn phí và kịp thời. Để nhận dịch vụ thông dịch hoặc dịch vụ phụ trợ, vui lòng liên hệ bộ phận Dịch Vụ Thành Viên theo số **1-833-752-1665** (TTY: **711**).

中文 (Chinese)	如果您，或是您正在協助的對象，有關於 SoonerSelect Children's Specialty Program 方面的問題，且不精通英語，您有權利免費並及時以您的母語獲幫助和訊息。如果您，或您正在協助的對象有聽力和/或視力上的問題，阻礙了溝通，您有權利免費並及時獲得輔助支援與服務。若要取得翻譯或輔助服務，請聯絡會員服務部，電話是 **1-833-752-1665**（TTY：**711**）。
한국어 (Korean)	귀하 또는 귀하의 도움을 받는 분이 SoonerSelect Children's Specialty Program에 대한 질문이 있는 경우 영어에 능숙하지 않으시면 해당 언어로 시의적절하게 무료 지원과 정보를 받을 권리가 있습니다. 귀하 또는 귀하의 도움을 받는 분이 청각 및/또는 시각적으로 의사소통에 장애가 있는 경우 시의적절하게 무료 보조 도구 및 서비스를 받을 권리가 있습니다. 번역 또는 보조 서비스를 받으시려면 **1-833-752-1665**(TTY: **711**) 번으로 가입자 서비스부에 연락해주십시오.
Deutsch (German)	Falls Sie oder jemand, dem Sie helfen, Fragen zu SoonerSelect Children's Specialty Program hat und nicht Englisch spricht, haben Sie das Recht, kostenlos und zeitnah Hilfe und Informationen in Ihrer Sprache zu erhalten. Falls Sie oder jemand, dem Sie helfen, eine Hör- und/oder Sehbeeinträchtigung hat, die die Kommunikation beeinflusst, haben Sie das Recht, kostenlos und zeitnah zusätzliche Hilfe und Dienstleistungen zu erhalten. Um eine Übersetzung oder zusätzliche Dienstleistungen zu erhalten, wenden Sie sich an den Kundendienst unter **1-833-752-1665** (TTY: **711**).

العربية (Arabic)	إذا كان لديك أو لدى شخص تساعده أسئلة حول SoonerSelect Children's Specialty Program، ولم تكن بارعًا باللغة الإنكليزية، فلديك الحق في الحصول على المساعدة والمعلومات بلغتك من دون أي تكلفة وفي الوقت المناسب. إذا كنت أنت أو أي شخص تساعده تعاني من حالة سمعية و/أو بصرية تعيق التواصل، فلديك الحق في تلقي مساعدات وخدمات إضافية من دون أي تكلفة وفي الوقت المناسب. لتلقي خدمات الترجمة أو خدمات إضافية، يرجى الاتصال بـ خدمات الأعضاء على **1-833-752-1665** (TTY: **711**).
မြန်မာဘာသာ (Burmese)	အကယ်၍ သင် သို့မဟုတ် သင်ကူညီနေသူတစ်ဦးသည် SoonerSelect Children's Specialty Program အကြောင်း နှင့် ပတ်သက်၍ မေးခွန်းများ မေးလိုပါကြောင့် လို ကျွမ်းကျင်စွာ မပြောနိုင်ပါက၊ သင့်တွင် အကူအညီ နှင့် အချက်အလက်များကို သင့်ဘာသာစကားဖြင့် အခကြေးငွေ ပေးစရာမလိုဘဲ အချိန်နှင့်တစ်ပြေးညီ ရယူ ပိုင်ခွင့်ရှိသည်။ အကယ်၍ သင် သို့မဟုတ် သင်ကူညီ နေသူတစ်ဦးသည် ဆက်သွယ်ရေးကို အဟန့်အတား ဖစ်စေသော အကြားအာရုံ နှင့်/သို့မဟုတ် အမြင် အာရုံနှင့် သက်ဆိုင်သော အခြေအနေတစ်ခုရှိပါက၊ သင့်တွင် အရန်အကူအညီများနှင့် ဝန်ဆောင်မှုများကို အခကြေးငွေ ပေးစရာမလိုဘဲ အချိန်နှင့်တစ်ပြေးညီ ရယူ ပိုင်ခွင့်ရှိသည်။ ဘာသာပြန် သို့မဟုတ် အရန်ဝန်ဆောင်မှု များကို လက်ခံရယူရန် **1-833-752-1665** (TTY: **711**) ရှိ အဖွဲ့ဝင် ဝန်ဆောင်မှုများ ကို ဆက်သွယ်ပါ။

Lus Hmoob (Hmong)	Yog tias koj, los sis ib tug neeg twg uas koj tab tom muab kev pab, muaj cov lus nug hais txog SoonerSelect Children's Specialty Program, thiab tsis paub lus Askiv zoo heev, koj muaj cai tau txais kev pab thiab tej ntaub ntawv qhia paub ua koj hom lus yam tsis tau them dab tsi li thiab kom tau raws sij hawm. Yog tias koj, los sis ib tug neeg twg uas koj tab tom pab, muaj tsos mob txog kev hnov lus thiab/los sis kev pom kev uas cuam tshuam txog kev sib txuas lus, koj muaj cai kom tau txais cov kev pab thiab cov kev pab cuam ntxiv yam tsis tau them dab tsi li thiab kom tau raws sij hawm. Txhawm rau kom tau txais cov kev pab cuam txhais ntawv los sis kev pab ntxiv, thov tiv tauj Member Services (Cov Chaw Muab Kev Pab Cuam Tswv Cuab) tau ntawm **1-833-752-1665** (TTY: **711**).
Tagalog (Tagalog)	Kung ikaw, o ang iyong tinutulungan, ay may mga katanungan tungkol sa SoonerSelect Children's Specialty Program, at hindi ka mahusay sa Ingles, may karapatan ka na makakuha ng tulong at impormasyon sa iyong wika nang walang gastos at sa maagap na paraan. Kung ikaw, o ang iyong tinutulungan, ay may kondisyon sa pandinig at/o paningin na nakakaapekto sa komunikasyon, may karapatan kang makatanggap ng mga karagdagang tulong at serbisyo nang walang gastos at sa maagap na paraan. Para makatanggap ng mga serbisyo sa pagsasalin o mga karagdagang serbisyo, mangyaring makipag-ugnayan sa Mga Serbisyo para sa Miyembro sa **1-833-752-1665** (TTY: **711**).

Français (French)	Si vous-même ou une personne que vous aidez avez des questions à propos de SoonerSelect Children's Specialty Program et que vous ne maîtrisez pas l'anglais, vous pouvez bénéficier gratuitement et en temps utile d'aide et d'informations dans votre langue. Si vous-même ou une personne que vous aidez souffrez d'un trouble auditif ou visuel qui entrave la communication, vous pouvez bénéficier gratuitement et en temps utile d'aides et de services auxiliaires. Pour profiter de services de traduction ou de services auxiliaires, veuillez contacter Services aux membres au **1-833-752-1665** (TTY : **711**).
ລາວ (Laotian)	ຖ້າຫາກທ່ານ ຫຼື ຜູ້ໃດຜູ້ໜຶ່ງທີ່ທ່ານກຳລັງໃຫ້ການຊວຍເຫຼືອ, ມີຄຳຖາມກ່ຽວກັບ SoonerSelect Children's Specialty Program, ແລະ ບໍ່ຊ່ຽວຊານພາສາອັງກິດ, ທ່ານມີສິດໄດ້ຮັບການຊວຍເຫຼືອ ແລະ ຂໍ້ມູນທີ່ເປັນພາສາຂອງທ່ານໂດຍບໍ່ມີຄ່າໃຊ້ຈ່ າຍ ແລະ ທັນເວລາ. ຖ້າຫາກທ່ານ ຫຼື ຜູ້ໃດຜູ້ໜຶ່ງທີ່ທ່ານກຳລັງໃຫ້ການຊວຍເຫຼືອ, ມີສະພາບທາງການໄດ້ຍິນ ແລະ/ຫຼື ການເບິ່ງເຫັນທີ່ຂັດຂວາງການສື່ສານ, ທ່ານມີສິດໄດ້ຮັບການຊວຍເຫຼືອ ແລະ ການບໍລິການເສີມໂດຍບໍ່ມີຄ່າໃຊ້ຈ່ າຍ ແລະ ທັນເວລາ. ເພື່ອໃຫ້ໄດ້ຮັບການບໍລິການແປພາສາ ຫຼື ບໍລິການເສີມ, ກະລຸນາຕິດຕໍ່ຫາ Member Services (ການບໍລິການສະມາຊິກ) ໄດ້ທີ່ **1-833-752-1665** (TTY: **711**).

ไทย (Thai)	**หากคุณหรือคนที่คุณกำลังให้ความช่วยเหลือมีคำถามเกี่ยวกับ** SoonerSelect Children's Specialty Program **และไม่ชำนาญในการใช้ภาษาอังกฤษ คุณมีสิทธิ์ที่จะขอรับความช่วยเหลือและข้อมูลในภาษาของคุณโดยไม่เสียค่าใช้จ่ายอย่างทันท่วงที หากคุณหรือคนที่คุณกำลังให้ความช่วยเหลือมีภาวะด้านการฟังและ/หรือการมองเห็นที่เป็นอุปสรรคต่อการสื่อสาร คุณมีสิทธิ์ที่จะขอรับความช่วยเหลือและบริการเสริมโดยไม่เสียค่าใช้จ่ายอย่างทันท่วงที หากต้องการบริการด้านการแปลหรือบริการเสริม โปรดติดต่อ บริการสำหรับสมาชิกที่หมายเลข 1-833-752-1665** (TTY: **711**)
اردو (Urdu)	اگر آپ، یا جس کی آپ مدد کررہے ہیں وہ SoonerSelect Children's Specialty Program کے بارے میں سوالات کرنا چاہتے ہیں، اور وہ انگریزی میں ماہر نہیں ہیں، تو آپ کو اپنی زبان میں بلا معاوضہ اور بروقت مدد اور معلومات حاصل کرنے کا حق ہے۔ اگر آپ، یا جس کی آپ مدد کر رہے ہیں، انہیں سماعت اور/یا بصارت میں کوئی پریشانی درپیش ہو جس سے مواصلت میں رکاوٹ پیدا ہوتی ہے، تو آپ کو مفت اور بر وقت معاون امداد اور خدمات حاصل کرنے کا حق ہے۔ ترجمہ یا معاون خدمات حاصل کرنے کے لیے، براہ کرم **1-833-752-1665** (TTY: **711**) پر ممبر سروسز سے رابطہ کریں۔
ᏣᎳᎩ (Cherokee)	ᎬᏗ ᏂᏥᏚ ᏚᏍᏓᏯ, ᎠᏑ ᎩᏫᏚ ᏍᎠ ᏕᏣᏔᏅᏔᏅ ᎠᏍᏕᏣᏍᏗ, ᏅᏙᏓᏥ ᏅᏕᏓᏔ ᏅᏣᏗᏢ ᎠᏓᏅᏖᏍᏗ_ᏕᏍᏥ, ᎠᏑ ᏕᏫᏔᏅᏗᏍᏕᏕ ᏥᏍᏗ ᎠᏴᏍᏗ SoonerSelect Children's Specialty Program, ᏚᏍᏓᏯ ᏅᏙᏓᏥ ᏃᏑ ᎠᏗᏍᏓᎩ ᏓᏣᏯ ᎠᏍᏕᏣᏍᏗ ᎠᏑ ᏕᏥᏩᏗᏍᏗ ᎬᏗ ᏚᏍᏓᏯ ᏔᏥᏚᏍᏗ ᏂᏩᏂᏣ ᏍᏗ ᏑᏈᏫᏫᏗ ᎠᏑ ᎬᏗ a ᏔᏣᏫᏂᏁᏍ ᎠᏈᏗᏣ. ᎬᏗ ᏂᏥᏚ ᏚᏍᏓᏯ, ᎠᏑ ᎩᏫᏚ ᏍᎠ ᏕᏣᏔᏅᏔᏅ ᎠᏍᏕᏣᏍᏗ, ᏅᏙᏓᏥ ᏃᏑ ᎠᏕᏣᏍᏕᏍᏗ ᎠᏑ/ᎠᏑ ᏗᏂᏫᏍᏍᏚᏅᏍᏗ ᏀᏣᎩ ᏍᏍᎩ ᎠᏎᏂᏍᏗ ᏅᏗᏑᏍᏗ, ᏚᏍᏓᏯ ᏅᏙᏓᏥ ᏃᏑ ᎠᏗᏍᏓᎩ ᏓᏣᏯ ᏚᏍᏓᏯ ᏚᏚᏂᏁᏕ ᎠᏍᏕᏣᏍᏗ ᎠᏑ ᏅᏙᏓᏥ ᏃᏑ ᎠᏗᏍᏓᎩ ᏓᏣᏯ ᎬᏗ a ᏔᏣᏫᏂᏁᏍ ᎠᏈᏗᏣ. ᏚᏍᏓᏯ ᏚᏚᏂᏁᏕ ᎠᏂᏍᏍᏗᏍᏗ ᎠᏑ ᎠᏍᏕᏣᏍᏗ ᏅᏙᏓᏥ, ᎠᏎᏂᏍᏗ ᎠᏒᏂᏍᏗ ᏓᏥ ᏅᏙᏓᏥ ᏂᏥᏚ **1-833-752-1665** (TTY: **711**).

فارسی (Persian)	اگر شما یا فردی که دارید به او کمک می‌کنید، سؤالی درباره SoonerSelect Children's Specialty Program دارید، و انگلیسی نمی‌دانید، حق دارید کمک و اطلاعات را به زبان خودتان به رایگان و به موقع دریافت کنید. اگر شما یا فردی که دارید به او کمک می‌کنید مشکلات شنوایی یا بینایی دارد که برقراری ارتباط را سخت می‌کند، حق دارید کمک‌ها و خدمات امدادی را به زبان خودتان به رایگان و به موقع دریافت کنید. برای دریافت کمک‌ها و خدمات امدادی لطفاً با خدمات اعضا به شماره **1-833-752-1665** (TTY: **711**) تماس بگیرید.

OklahomaCompleteHealth.com

1-833-752-1665 TTY: 711 (Hearing Impaired)

14000 Quail Springs Parkway Suite 650, Oklahoma City, OK 73134

© 2024 Oklahoma Complete Health. All rights reserved.