oklahoma complete health | SoonerSelect

Children's Specialty Program

2026 Provider Directory

JULY 2026

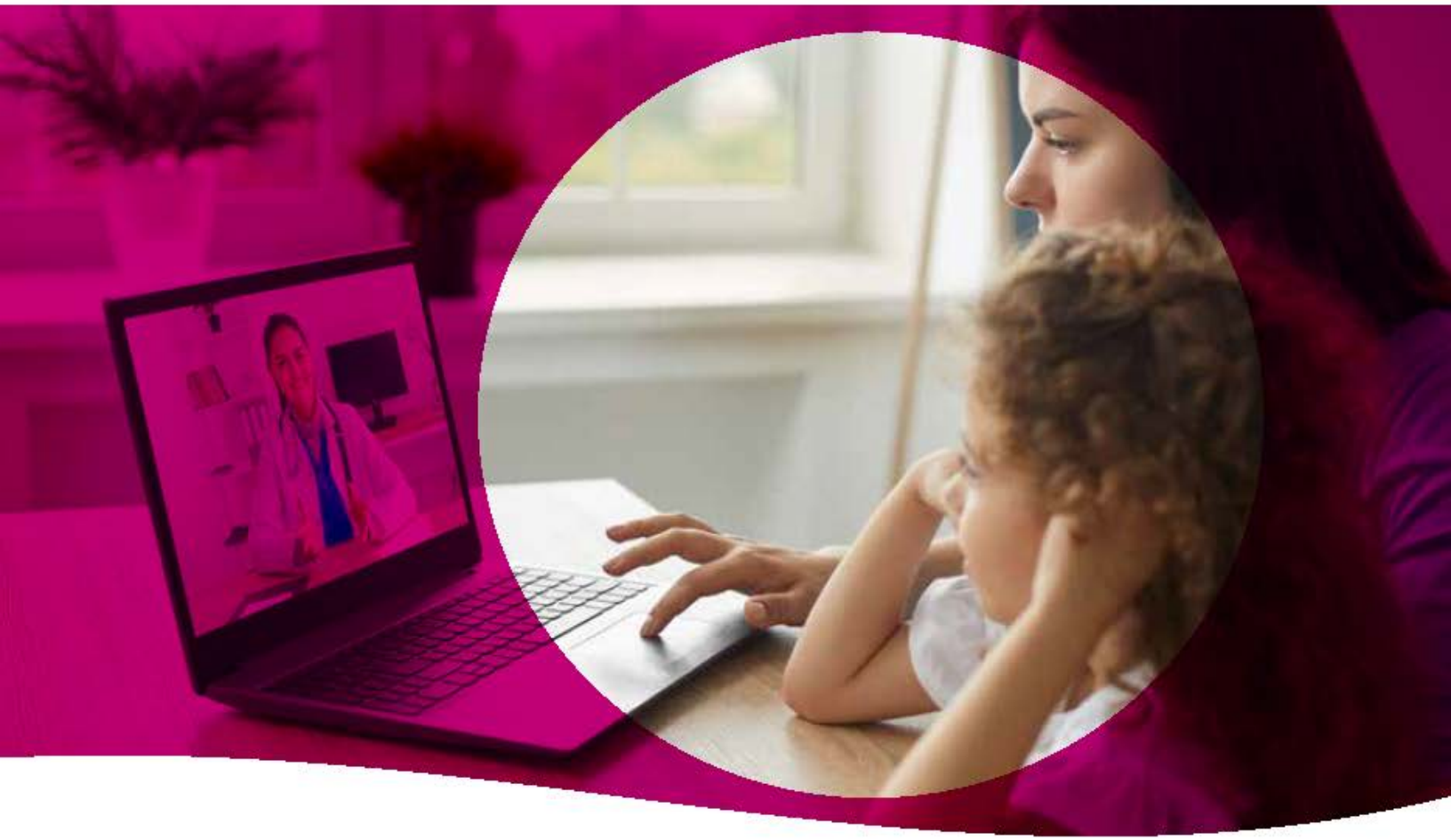

Okfuskee, Hughes

OklahomaCompleteHealth.com

1-833-752-1665 TTY: 711 (Hearing Impaired)

CSP_Provider_Dir_OK_Eng_Spa_R_231026
CAD_138017M State Approved 11072023
© 2026 Oklahoma Complete Health. All rights reserved.

OK6CADDIR79731M_0027_AUG26

Table of Contents / Tabla de Contenido

Introduction Pages / Páginas de Introducción.....5

Accessibility Information / Información sobre Accesibilidad.....9

Modality Legend / Leyenda de Modalidad.....13

Primary Care Provider / Proveedores de cuidado personal (PCP).....17

Federally Qualified Health Centers (FQHC)/Rural Health Centers (RHC) / Centros de salud con certificatión federal (FQHC)/Centros de salud rurales (RHC) 21

Specialist / Especialistas.....23

Clinic / Clínica.....27

Hospital / Hospitales.....31

Skilled Nursing Facility / Institutiones de enfermeria especializada (SNF).....33

Ancillary / Auxiliar.....35

Vision / Visión.....37

Pharmacy Information / Información de las Farmacias.....39

Retail and Chain Pharmacies / Farmacias minoristas y de cadena.....41

Indian Tribal Urban Health Service Pharmacies / Servicio de Salud Urbana Tribal Indio Farmacias 43

INDEX / Índice.....45

Welcome to Oklahoma Complete Health

We would like to welcome you to Oklahoma Complete Health.

Oklahoma Complete Health provides health care services for the Oklahoma SoonerSelect Children's Specialty Program. We provide physical health services and behavioral health services , long-term services and supports (LTSS) that are convenient and accessible. Our main priority is making sure you receive high quality health care coverage.

This is your provider directory. Below we tell you how to use the directory. Let us know if you need help understanding this.

If you need them, interpreter services are provided at no charge to you, including sign language and real-time oral interpretation. To get an interpreter, call Member Services at **1-833-752-1665** (TTY: **711**).

We are adding new providers every day. If your doctor is not listed or their information does not look complete, please check online for new updates at **OklahomaCompleteHealth.com** or call Member Services at **1-833-752-1665** (TTY: **711**).

Easy to Use

Getting benefits from SoonerSelect Children's Specialty Program is easy. We believe the best way for you to keep good health is to develop a good relationship with your family physician. That is why you, and any of your family who are members of Oklahoma Complete Health, need to choose a Primary Care Physician, or a Clinic that has multiple PCPs.

When you need care, start with a call to your PCP for an appointment. Tell them you are covered by SoonerSelect Children's Specialty Program. If needed, your PCP will make a referral for specialized care. It's that simple.

Accessibility

If you use a wheelchair, walker, or other aids and need assistance getting into your provider's office, call their office before you get there. This way someone will be ready to help you when you get there. If you would like help talking with your provider about your special needs, call Member Services at **1-833-752-1665** (TTY: **711**).

Telehealth

Telehealth is your convenient, 24-hour access to in-network Oklahoma Complete Health healthcare providers for non-emergency health issues. It's available for you to use when you're at home, in the office or event on vacation. Before you can use Telehealth, you need to have an account through the member portal. Set up your member portal account at **Member.OklahomaCompleteHealth.com**

Taking Care of You and Your Family

We encourage you to make appointments for regular check-ups. Benefits with SoonerSelect Children's Specialty Program include:

- Screenings
- Diagnostic x-rays
- Lab tests
- Eye exams

If You Have to Be Hospitalized

If you need hospitalization, your PCP or a Specialist will admit you to a hospital where he/she is affiliated. The hospitals you would be admitted to are listed in this directory.

Immediate and Emergency Care

With SoonerSelect Children's Specialty Program, you have access to medical services 24 hours a day, 365 days a year. If you have a serious illness or injury that needs immediate attention, first call your PCP. They know your medical history best.

In the event of a potentially life-threatening emergency, call **911**. Or go to the nearest emergency room. If you are admitted to the hospital, they will call Oklahoma Complete Health within 48 hours to notify us of your medical situation. Or you can have someone else call for you. If you are experiencing emotional or mental distress, call the Oklahoma Mental Health Lifeline at **988**, 24 hours a day, 7 days a week, to speak with someone who will listen and help.

Some examples of emergencies are:

- Severe pain of any kind
- Change in mental status
- Change in neurological status
- Complications of pregnancy
- Chest pain
- Poisoning
- Acute allergic reactions
- Severe shortness of breath
- Abdominal Pain
- Multiple episodes of vomiting or diarrhea
- Bleeding that won't stop
- Injuries that cause loss of function to a body part
- Symptoms of substance abuse
- Psychiatric disturbances
- Overdose of medication

For Additional Information

If you want to recommend a health care provider who is not part of this directory or believe they may have questions, please direct them to:

SoonerSelect Children's Specialty Program
Network and Contracting
14000 Quail Springs Parkway, Suite 650
Oklahoma City, OK 73134
contracting@OklahomaCompleteHealth.com

Note: **SoonerSelect Children's Specialty Program does not and cannot guarantee the initial or continued availability of any provider.**

The current participation status of any provider can be found by checking online at **OklahomaCompleteHealth.com** or by calling SoonerSelect Children's Specialty Program Member Services at **1-833-752-1665** (TTY: **711**).

Bienvenido a Oklahoma Complete Health

Le damos la bienvenida a Oklahoma Complete Health.

Oklahoma Complete Health proporciona servicios de atención médica para el Oklahoma SoonerSelect Children's Specialty Program. Proporcionamos servicios de salud física, servicios de salud conductual y servicios y apoyo a largo plazo (LTSS) convenientes y accesibles. Nuestra prioridad es asegurarnos de que usted reciba cobertura de atención médica de alta calidad.

Este es su directorio de proveedores. A continuación, le indicamos cómo utilizar el directorio. Comuníquese con nosotros si necesita ayuda para entenderlo.

Se proporcionan servicios de interpretación sin costo alguno, lo que incluye lenguaje de señas e interpretación oral en tiempo real si los necesita. Si desea obtener los servicios de un intérprete, llame a Servicios para Miembros al **1-833-752-1665** (TTY: **711**).

Añadimos proveedores nuevos todos los días. Si su médico no está en la lista o su información está incompleta, busque actualizaciones en línea en OklahomaCompleteHealth.com o llame a Servicios para Miembros al **1-833-752-1665** (TTY: **711**).

Fácil de Usar

Obtener los beneficios del SoonerSelect Children's Specialty Program es fácil. Creemos que la mejor manera para que usted goce de buena salud es desarrollar una buena relación con su médico de cabecera. Es por ello que usted, y cualquiera de sus familiares que sean miembros de Oklahoma Complete Health, deben elegir un Médico de Cuidado Primario o una Clínica que tenga varios PCP.

Si necesita atención médica, llame a su PCP para programar una cita. Mencione que tiene cobertura del SoonerSelect Children's Specialty Program. Si es necesario, su PCP hará una remisión para que reciba atención especializada. Es así de simple.

Facilidad de acceso

Si usa una silla de ruedas, andador u otra forma de asistencia y necesita ayuda para ingresar al consultorio de su proveedor, llame al consultorio antes de llegar allí. De esta manera, alguien lo estará esperando para brindarle ayuda al llegar. Si desea ayuda para hablar con su proveedor acerca de sus necesidades especiales, llame a Servicios para Miembros al **1-833-752-1665** (TTY: **711**).

Telemedicina

La telemedicina es su acceso conveniente disponible las 24 horas del día a los proveedores de atención médica dentro de la red de Oklahoma Complete Health para problemas de salud que no sean de emergencia. Está disponible para que la use cuando esté en casa, en la oficina o incluso de vacaciones. Antes de poder utilizar la Telemedicina, debe tener una cuenta en el portal para miembros. Cree su cuenta del portal para miembros en **Member.OklahomaCompleteHealth.com**

Al Cuidado de Usted y su Familia

Le recomendamos que programe citas para hacerse revisiones periódicas. Entre los beneficios del SoonerSelect Children's Specialty Program, se incluyen los siguientes servicios:

- Exámenes de detección
- Rayos X de diagnóstico
- Pruebas de laboratorio
- Exámenes oculares

En Caso de Hospitalización

En caso de necesitar hospitalización, su PCP o un Especialista lo admitirá en un hospital donde esté afiliado. Los hospitales en los que podría ser admitido aparecen en este directorio.

Atención Inmediata y de Emergencia

Con SoonerSelect Children's Specialty Program, tiene acceso a servicios médicos las 24 horas del día, los 365 días del año. Si tiene una enfermedad o lesión grave que necesita atención inmediata, primero llame a su PCP. Este conoce mejor sus antecedentes médicos.

Si se trata de una emergencia que podría poner en riesgo su vida, llame al **911**. O bien, diríjase a la sala de emergencias más cercana. En caso de hospitalización, llamarán a Oklahoma Complete Health dentro de las siguientes 48 horas para notificarnos su situación médica. También puede pedirle a otra persona que llame por usted. Si está experimentando molestias o problemas emocionales o mentales, llame a la Línea para Emergencias de Salud Mental de Oklahoma al **988**, las 24 horas del día, los 7 días de la semana, para hablar con alguien que lo escuchará y le brindará ayuda.

Los siguientes son algunos ejemplos de una emergencia:

- Dolor intenso de cualquier tipo
- Cambio en el estado mental
- Cambio en el estado neurológico
- Complicaciones durante el embarazo
- Dolor de pecho
- Intoxicación
- Reacciones alérgicas agudas
- Falta de aire grave
- Dolor abdominal
- Episodios múltiples de vómitos o diarrea
- Sangrado que no se detiene
- Lesiones que causan pérdida de funciones en una parte del cuerpo
- Síntomas de abuso de sustancias
- Trastornos psiquiátricos
- Sobredosis de medicamentos

Cómo Obtener Información Adicional

Si desea recomendar a un proveedor de atención médica que no forma parte de este directorio o cree que puede tener preguntas, puede dirigirse al siguiente establecimiento:

SoonerSelect Children's Specialty Program
Network and Contracting
14000 Quail Springs Parkway, Suite 650
Oklahoma City, OK 73134
contracting@OklahomaCompleteHealth.com

Nota: **SoonerSelect Children's Specialty Program no garantiza ni puede garantizar la disponibilidad inicial o continua de ningún proveedor en particular.**

Puede ver el estado de participación actual de cualquier proveedor en el sitio web OklahomaCompleteHealth.com o llamando a Servicios para Miembros de SoonerSelect Children's Specialty Program al **1-833-752-1665** (TTY: **711**).

Accessibility Information

Below is information used in the provider directory to indicate accessibility at a provider office or building site. This information is not a promise that every doctor will always have the access that you may need. If you have a disability, you should call the doctor's office to talk about your access needs.

Accessibility Requirements:

All Criteria Met: if the provider meets all (49) Critical Elements (CE) for disability access in four (4) main areas: Parking, Exterior Building, Interior Building, and Programmatic Access.

Some Criteria Met: if the provider does not meet 1 or more of the CEs.

No Criteria Met: if provider reports having no disability access for all of the CEs.

Details Pending: if there is no data to support any of the 4 main areas.

Indicator	Definition	Criteria
P	Parking	Parking spaces and van-accessible space(s), are accessible. Curbs to on-site parking, public transportation, and the side walk at the site entrance have curb ramps.
EB	Exterior Building	There is an accessible ramp to the building. Curb ramps and other ramps to the building are wide enough for a wheelchair/scooter. There are handrails on both sides of the ramp. Doors are wide enough for wheelchair/scooter to enter and the doors have handles that are easily opened.
IB	Interior Building	Doors are wide enough for a wheelchair/scooter and have handles that are easily opened. There are interior ramps that have handrails. If an elevator is present, it must be free for public use. The elevator has easy-to-hear sounds and Braille buttons within reach. The elevator is large enough for a wheelchair/scooter to turn around. The restroom is accessible, has doors wide enough for wheelchair/scooter and are easy to open. Offices have accessible equipment and clear for space where the equipment is for side transfers by wheelchair or scooter users. Lift equipment exists when needed. If office has a chair lift, it can be used without help.
PA	Programmatic Access	Programmatic access includes, but is not limited to: accessible communication and materials in other formats given in a timely manner, staff help with follow-up visit planning, and other disability-related support (people with disabilities who cannot wait in waiting room are seen right away).
~	Rx	This pharmacy can provide an extended day supply.

Indicator	Definition	Criteria
+	New patients	Physician is currently accepting new patients.
#	Existing only	Physician is currently accepting existing patients only.
*	No patients	Physician is not currently accepting patients at this time.
	Bus route	Provider indicated this location is on bus route.
ITU	ITU Providers	Physician Supports Indian Health Service/Tribal/ Urban Indian Health Program (ITU)

Oklahoma Complete Health cannot guarantee the accuracy of provider self-reported disability access information as it has not been verified by the health plan through an in-person Accessibility Site Review (ASR). Members are encouraged to contact the provider in advance to ask about disability access, and to contact the health plan immediately if the self-reported information is not accurate.

Información sobre Accesibilidad

A continuación, se muestra la información utilizada en el directorio de proveedores para indicar la accesibilidad en el consultorio de los proveedores o edificio. Esta información no es una promesa de que cada médico siempre tendrá el acceso que usted pueda necesitar. Si tiene una discapacidad, debe llamar al consultorio del médico para hablar sobre sus necesidades de acceso.

Requisitos de Accesibilidad:

Cumple con Todos los Criterios: cuando el Proveedor cumple con todos los (49) Elementos Críticos (CE) para el acceso por discapacidad en cuatro (4) áreas principales: Estacionamiento, Edificio Exterior, Edificio Interior y Acceso Programático.

Cumple Algunos Criterios: cuando el Proveedor no cumple con 1 o más de los CE.

No Cumple con Ningún Criterio: cuando el proveedor informa que no se cumple ninguno de los CE.

En Espera de Detalles: cuando no hay datos que respalden ninguna de las 4 áreas principales.

Indicador	Definición	Criterios
P	Estacionamiento	Hay acceso a las plazas de estacionamiento y a las plazas de acceso para furgonetas. Los bordillos para el estacionamiento en el lugar, el transporte público y la acera en la entrada del lugar tienen rampas para ingresar a la acera.
EB	Edificio Exterior	Hay una rampa accesible al edificio. Las rampas para acceder a la acera y otras rampas al edificio son lo suficientemente anchas para una silla de ruedas/scooter. Hay pasamanos a ambos lados de la rampa. Las puertas son lo suficientemente anchas como para que entre la silla de ruedas/scooter y tienen asas que se abren fácilmente.
IB	Edificio Interior	Las puertas son lo suficientemente amplias para una silla de ruedas/scooter, y tienen asas que se abren fácilmente. Hay rampas interiores que tienen pasamanos. Si el edificio tiene un ascensor, debe estar disponible para uso público. El ascensor tiene sonidos fáciles de oír y botones en braille a su alcance. El ascensor es lo suficientemente grande para que una silla de ruedas/scooter dé la vuelta. El baño es accesible, tiene puertas lo suficientemente amplias para sillas de ruedas/scooter y son fáciles de abrir. Los consultorios tienen equipo accesible y espacio libre donde el equipo es para transferencias laterales por usuarios de sillas de ruedas o scooters. El equipo de elevación existe cuando es necesario. Si el consultorio tiene un elevador de silla, se puede utilizar sin ayuda.

PA	Acceso Programático	El acceso programático incluye, pero no se limita a, comunicación accesible y materiales en otros formatos dados de manera oportuna, ayuda del personal con la planificación de visitas de seguimiento y otro apoyo relacionado con la discapacidad (las personas con discapacidades que no pueden esperar en la sala de espera son vistas de inmediato).
~	Recetas	Esta farmacia puede proporcionar un suministro de día prolongado.
+	Nuevos pacientes	Médico que actualmente acepta pacientes nuevos.
#	Solo existentes	Médico que actualmente solo acepta pacientes existentes.
*	No se aceptan pacientes	Médico que actualmente no acepta pacientes.
	Ruta del autobús	El proveedor indicó que esta ubicación está en la ruta del autobús.
ITU	Proveedores del ITU	El médico admite el Programa de Servicio de Salud para Comunidades Indígenas/Tribales/Urbanas (ITU)

Oklahoma Complete Health no puede garantizar la exactitud de la información de acceso para personas con discapacidades proporcionada por el proveedor, ya que no se ha verificado en el plan de salud a través de una Revisión de la Accesibilidad del Lugar (ASR) en persona. Se anima a los miembros a comunicarse con el proveedor por adelantado para preguntar sobre el acceso para discapacitados, y a comunicarse con el plan de salud inmediatamente si la información autocomunicada no es exacta.

Provider Modalities

Below is a comprehensive list of all of the modalities that our network providers support. You can identify which modalities each of our network providers offer by referring to the applicable numbers assigned to each modality.

Indicator	Definition
1	ABA (Applied Behavior Analysis)
2	Biofeedback
3	Client Centered Therapy
4	Cognitive Behavioral Therapy
5	Dialectical Behavioral Therapy
6	EMDR
7	Family Support and Training
8	Family Systems
9	Gestalt
10	Hypnosis
11	Methadone/Suboxone Medication Services
12	Multi-Systemic Therapy (MST)
13	Neuro-Lingusistic Programming (NLP)
14	Outcomes Oriented Therapy
15	Parent Child Interaction Therapy (PCIT)
16	Play Therapy
17	Psychoanalytic
18	Rationale Emotive Therapy
19	Solution Focused Therapy
20	Therapeutic Behavioral Services
21	Tobacco Cessation
22	Trauma Focused - Cognitive Behavioral Therapy- (TF-CBT) Trust Based Relational Intervention (TBRI)
23	Trust Based Relational Intervention (TBRI)

Modalidades del Proveedor

A continuación, se muestra una lista integral de todas las modalidades que admiten nuestros proveedores de la red. Puede identificar qué modalidades ofrece cada uno de nuestros proveedores de la red si consulta los números correspondientes asignados a cada modalidad.

Indicador	Definición
1	ABA (Análisis de Comportamiento Aplicado)
2	Biorretroalimentación
3	Terapia Centrada en el Cliente
4	Terapia Cognitivo Conductual
5	Terapia Dialéctica Conductual
6	EMDR
7	Capacitación y Apoyo para Familiares
8	Sistemas Familiares
9	Gestalt
10	Hipnosis
11	Servicios de Medicación con Methadone/Suboxone
12	Terapia Multisistémica (MST)
13	Programación Neurolingüística (NLP)
14	Terapia Enfocada en Resultados
15	Terapia de Interacción Padre-Hijo (PCIT)
16	Terapia de Juego
17	Psicoanalítica
18	Terapia Racional Emotiva
19	Terapia Centrada en la Solución
20	Servicios de Terapia Conductual
21	Servicios para Dejar de Fumar
22	Terapia Cognitivo Conductual Centrada en el Trauma (TF-CBT) Intervención Relacional Basada en la Confianza (TBRI)
23	Intervención Relacional Basada en la Confianza (TBRI)

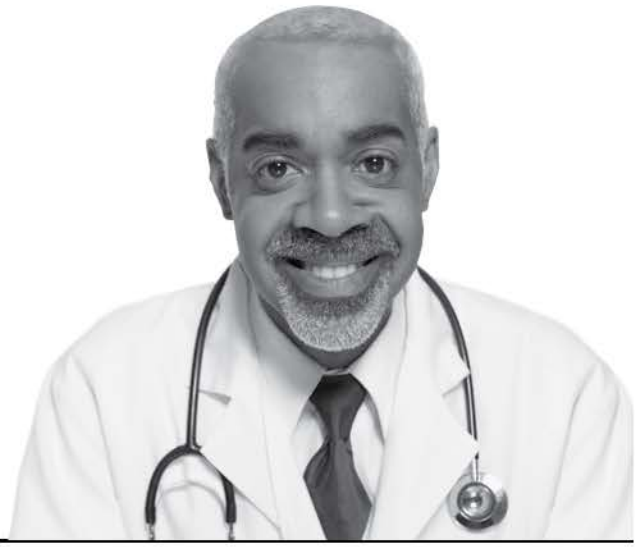

List of Plan Providers
Lista de Proveedores del Plan

OK

Hughes

Holdenville

Nurse Practitioner

Enfermero(a) Practicante

Green, Katherine Denise Lynn, CNP+

NPI:1295434512
Site Name: Holdenville General Hospital Physicians Health Clinic
100 McDougal Dr
Holdenville, OK 74848
Phone/Teléfono: (405) 379-4325
Fax: (405) 379-4340
Age Limitations: 0 Y - 120 Y
Hours/Horas: [Mon, Tue, Wed, Thu, Fri] 08:00 AM - 05:00 PM
Accessibility/Accesibilidad: Details Pending/Información pendiente (P, EB, IB, PA)

Nurse Practitioner: Family

Enfermero(a) Practicante: Familia

Barrett, Tami Dawn, NP+

NPI:1689272064
Site Name: Holdenville General Hospital Physicians Health Clinic
100 McDougal Dr
Holdenville, OK 74848
Phone/Teléfono: (405) 379-4325
Fax: (405) 379-4340
Age Limitations: 0 Y - 120 Y
Hours/Horas: [Mon, Tue, Wed, Thu, Fri] 08:00 AM - 05:00 PM
Accessibility/Accesibilidad: Details Pending/Información pendiente (P, EB, IB, PA)

OK

Hughes

Nurse Practitioner: Family

Enfermero(a) Practicante: Familia

Barrett, Tami Dawn, NP+

NPI:1689272064
Site Name: Holdenville Hospital Authority
100 McDougal Dr
Holdenville, OK 74848
Phone/Teléfono: (405) 379-4325
Fax: (405) 379-4340
Age Limitations: 0 Y - 120 Y
Hours/Horas: [Mon, Tue, Wed, Thu, Fri] 08:00 AM - 05:00 PM
Accessibility/Accesibilidad: Details Pending/Información pendiente (P, EB, IB, PA)

DORITY, JULIA Amilee, CNP+

NPI:1104287044
Site Name: Holdenville General Hospital Physicians Health Clinic
100 McDougal Dr
Holdenville, OK 74848
Phone/Teléfono: (405) 379-4325
Fax: (405) 379-4340
Age Limitations: 0 Y - 120 Y
Hours/Horas: [Mon, Tue, Wed, Thu, Fri] 08:00 AM - 05:00 PM
Accessibility/Accesibilidad: Details Pending/Información pendiente (P, EB, IB, PA)

Gosey, Alicia Rose, NP+

NPI:1568910297
Site Name: Haskell Regional Hospital
106 N Broadway St

OK

Hughes

Nurse Practitioner: Family

Enfermero(a) Practicante: Familia

Gosey, Alicia Rose, NP+

Holdenville, OK 74848
Phone/Teléfono: (405) 592-4590
Fax: (405) 592-4362
Age Limitations: 0 Y - 100 Y
Cultural Competency Training/Formacion Cultural: Yes
Hours/Horas: [Mon, Tue, Wed, Thu, Fri] 08:00 AM - 05:00 PM
Accessibility/Accesibilidad: Details Pending/Información pendiente (P, EB, IB, PA)

Green, Katherine Denise Lynn, CNP+

NPI:1295434512
Site Name: Holdenville General Hospital Physicians Health Clinic
100 McDougal Dr
Holdenville, OK 74848
Phone/Teléfono: (405) 379-4325
Fax: (405) 379-4340
Age Limitations: 0 Y - 120 Y
Hours/Horas: [Mon, Tue, Wed, Thu, Fri] 08:00 AM - 05:00 PM
Accessibility/Accesibilidad: Details Pending/Información pendiente (P, EB, IB, PA)

Rodriguez, Karis K, CNP+

NPI:1356704928
Site Name: Holdenville General Hospital Physicians Health Clinic
100 McDougal Dr
Holdenville, OK 74848

This directory is updated as of 07/03/2026

OK

Hughes

Nurse Practitioner: Family

Enfermero(a) Practicante: Familia

Rodriguez, Karis K, CNP+

Phone/Teléfono: (405) 379-4325
Fax: (405) 379-4340
Age Limitations: 0 Y - 120 Y
Hours/Horas: [Mon, Tue, Wed, Thu, Fri] 08:00 AM - 05:00 PM
Accessibility/Accesibilidad: Details Pending/Información pendiente (P, EB, IB, PA)

Rural Health Center (RHC)

Centro de Salud Rural (RHC)

HGH Physicians Clinic

NPI:1780003970
Site Name: Holdenville Hospital Authority
100 McDougal Dr
Holdenville, OK 74848
Phone/Teléfono: (405) 379-4325
Fax: (405) 379-4340
Age Limitations: None
Hours/Horas: [Mon, Tue, Wed, Thu, Fri] 08:00 AM - 05:00 PM
Accessibility/Accesibilidad: Details Pending/Información pendiente (P, EB, IB, PA)

HGH Physicians Clinic

NPI:1902265309
Site Name: Holdenville General Hospital Physicians Health Clinic
100 McDougal Dr
Holdenville, OK 74848
Phone/Teléfono: (405) 379-4325

OK

Hughes

Rural Health Center (RHC)

Centro de Salud Rural (RHC)

HGH Physicians Clinic

Fax: (405) 379-4340
Age Limitations: None
Hours/Horas: [Mon, Tue, Wed, Thu, Fri] 08:00 AM - 05:00 PM
Accessibility/Accesibilidad: Details Pending/Información pendiente (P, EB, IB, PA)

HRH Medical Group, First Choice Family Medicine

NPI:1255902292
Site Name: HASKELL REGIONAL HOSPITAL, INC.
106 N Broadway St
Holdenville, OK 74848
Phone/Teléfono: (405) 592-4590
Fax: (405) 592-4392
Age Limitations: None
Hours/Horas: [Mon, Tue, Wed, Thu, Fri] 08:00 AM - 05:00 PM
Accessibility/Accesibilidad: Details Pending/Información pendiente (P, EB, IB, PA)

Wetumka

Family Medicine

Medicina Familiar

Vilar-Jensen, Hetlevia, MD+

NPI:1093755266
Site Name: East Central Oklahoma Family Health Center, Inc.
109 S Main St
Wetumka, OK 74883

OK

Hughes

Family Medicine

Medicina Familiar

Vilar-Jensen, Hetlevia, MD+

Phone/Teléfono: (405) 452-5400
Fax: (405) 452-3000
Age Limitations: 0 Y - 120 Y
Languages Spoken: Spanish
Telehealth: Yes
Hours/Horas: [Mon, Tue, Wed, Thu, Fri] 08:00 AM - 05:00 PM
Accessibility/Accesibilidad: Details Pending/Información pendiente (P, EB, IB, PA)

Federally Qualified Health Center (FQHC)

Centro de Salud Federalmente Calificado (FQHC)

ECO Family Health Center (Wetumka)

NPI:1316196546
Site Name: East Central Oklahoma Family Health Center, Inc.
109 S Main St
Wetumka, OK 74883
Phone/Teléfono: (405) 452-5400
Fax: (405) 452-3000
Provider Email/Correo electrónico del proveedor: fring@ecofhc.org
Age Limitations: None
Hours/Horas: [Mon, Tue, Wed, Thu, Fri] 08:00 AM - 05:00 PM
Accessibility/Accesibilidad: Details Pending/Información pendiente (P, EB, IB, PA)

OK

Hughes

Federally Qualified Health Center (FQHC)

Centro de Salud Federalmente Calificado (FQHC)

East Central Oklahoma Family Health Center Inc

NPI:1881943389
Site Name: East Central Oklahoma Family Health Center, Inc.
109 S Main St
Wetumka, OK 74883
Phone/Teléfono: (405) 452-5400
Age Limitations: None
Hours/Horas: [Mon, Tue, Wed, Thu, Fri] 08:00 AM - 05:00 PM
Accessibility/Accesibilidad: Details Pending/Información pendiente (P, EB, IB, PA)

East Central Oklahoma Family Health Center, Inc

NPI:1093184145
Site Name: East Central Oklahoma Family Health Center, Inc
109 S Main St
Wetumka, OK 74883
Phone/Teléfono: (405) 452-5400
Fax: (405) 452-3000
Age Limitations: None
Hours/Horas: [Mon, Tue, Wed, Thu, Fri] 08:00 AM - 05:00 PM
Accessibility/Accesibilidad: Details Pending/Información pendiente (P, EB, IB, PA)

OK

Hughes

Nurse Practitioner: Family

Enfermero(a) Practicante: Familia

Judd, Stephane, APRN+

NPI:1407638513
Site Name: East Central Oklahoma Family Health Center, Inc
109 S Main St
Wetumka, OK 74883
Phone/Teléfono: (405) 452-5400
Fax: (405) 452-3000
Age Limitations: 0 Y - 120 Y
Hours/Horas: [Mon, Tue, Wed, Thu, Fri] 08:00 AM - 05:00 PM
Accessibility/Accesibilidad: Details Pending/Información pendiente (P, EB, IB, PA)

Okfuskee

Okemah

Family Medicine

Medicina Familiar

Dean, Roselynn R, MD+

Certification(s):Board Certified
NPI:1427445881
Site Name: Saints Medical Group, Llc
519 S Woody Guthrie St
Okemah, OK 74859
Phone/Teléfono: (405) 231-3857
Fax: (918) 623-9318
Age Limitations: 0 Y - 120 Y
Hours/Horas: [Mon, Tue, Wed, Thu, Fri] 08:00 AM - 05:00 PM
Accessibility/Accesibilidad: Details Pending/Información

OK

Okfuskee

Family Medicine

Medicina Familiar

Dean, Roselynn R, MD+

pendiente (P, EB, IB, PA)

Weleetka

Nurse Practitioner: Family

Enfermero(a) Practicante: Familia

Sanderson, Kimber Mi, APRN+

NPI:1710519004
Site Name: Family Clinic Of Weleetka
315 W 9th St
Weleetka, OK 74880
Phone/Teléfono: (405) 786-2248
Fax: (405) 786-2006
Age Limitations: 0 Y - 120 Y
Hours/Horas: [Mon, Tue, Wed, Thu, Fri] 08:00 AM - 05:00 PM
Accessibility/Accesibilidad: Details Pending/Información pendiente (P, EB, IB, PA)

Rural Health Center (RHC)

Centro de Salud Rural (RHC)

Family Clinic Of Weleetka

NPI:1699953687
Site Name: Family Clinic Of Weleetka
315 W 9th St
Weleetka, OK 74880
Phone/Teléfono: (405) 786-2248
Fax: (405) 786-2006
Age Limitations: None

OK

Okfuskee

Rural Health Center (RHC)

Centro de Salud Rural (RHC)

Family Clinic Of Weleetka

Hours/Horas: [Mon, Tue, Wed, Thu, Fri] 08:00 AM - 05:00 PM
Accessibility/Accesibilidad: Details Pending/Información pendiente (P, EB, IB, PA)

OK

Hughes

Wetumka

Federally Qualified Health Center (FQHC)

Centro de Salud Federalmente Calificado (FQHC)

ECO Family Health Center (Wetumka)

NPI:1316196546
Site Name: East Central Oklahoma Family Health Center, Inc.
109 S Main St
Wetumka, OK 74883
Phone/Teléfono: (405) 452-5400
Fax: (405) 452-3000
Provider Email/Correo electrónico del proveedor: fring@ecofhc.org
Age Limitations: None
Hours/Horas: [Mon, Tue, Wed, Thu, Fri] 08:00 AM - 05:00 PM
Accessibility/Accesibilidad: Details Pending/Información pendiente (P, EB, IB, PA)

East Central Oklahoma Family Health Center Inc

NPI:1881943389
Site Name: East Central Oklahoma Family Health Center, Inc.
109 S Main St
Wetumka, OK 74883
Phone/Teléfono: (405) 452-5400
Age Limitations: None
Hours/Horas: [Mon, Tue, Wed, Thu, Fri] 08:00 AM - 05:00 PM
Accessibility/Accesibilidad: Details Pending/Información

OK

Hughes

Federally Qualified Health Center (FQHC)

Centro de Salud Federalmente Calificado (FQHC)

East Central Oklahoma Family Health Center Inc

pendiente (P, EB, IB, PA)

East Central Oklahoma Family Health Center, Inc

NPI:1093184145
Site Name: East Central Oklahoma Family Health Center, Inc
109 S Main St
Wetumka, OK 74883
Phone/Teléfono: (405) 452-5400
Fax: (405) 452-3000
Age Limitations: None
Hours/Horas: [Mon, Tue, Wed, Thu, Fri] 08:00 AM - 05:00 PM
Accessibility/Accesibilidad: Details Pending/Información pendiente (P, EB, IB, PA)

This directory is updated as of 07/03/2026

OK

Hughes

Holdenville

Cardiology (Heart, Blood Vessels)

Cardiología (corazón, vasos sanguíneos)

Ali, Syed Haider, MD+

NPI:1760612014
Site Name: OHH Physicians LLC
100 McDougal Dr
Holdenville, OK 74848
Phone/Teléfono: (405) 379-4170
Fax: (405) 972-7521
Provider Email/Correo electrónico del proveedor: rswindall@okheart.com
Age Limitations: 18 Y - 120 Y
Hours/Horas: [Mon, Tue, Wed, Thu, Fri] 08:00 AM - 05:00 PM
Accessibility/Accesibilidad: Details Pending/Información pendiente (P, EB, IB, PA)

Khalid, Salman, MD+

Certification(s):Board Certified
NPI:1477832806
Site Name: OHH Physicians LLC
100 McDougal Dr
Holdenville, OK 74848
Phone/Teléfono: (405) 379-4200
Fax: (405) 972-7521
Age Limitations: 18 Y - 120 Y
Languages Spoken: Punjabi,Urdu
Hours/Horas: [Mon, Tue, Wed, Thu, Fri] 08:00 AM - 05:00 PM
Accessibility/Accesibilidad: Details Pending/Información pendiente (P, EB, IB, PA)

OK

Hughes

Cardiovascular Disease (Heart, Blood Vessels)

Cardiología (corazón, vasos sanguíneos)

Ali, Syed Haider, MD+

Certification(s):Board Certified
NPI:1760612014
Site Name: OHH Physicians LLC
100 McDougal Dr
Holdenville, OK 74848
Phone/Teléfono: (405) 379-4170
Fax: (405) 972-7521
Provider Email/Correo electrónico del proveedor: rswindall@okheart.com
Age Limitations: 18 Y - 120 Y
Hours/Horas: [Mon, Tue, Wed, Thu, Fri] 08:00 AM - 05:00 PM
Accessibility/Accesibilidad: Details Pending/Información pendiente (P, EB, IB, PA)

Khalid, Salman, MD+

Certification(s):Board Certified
NPI:1477832806
Site Name: OHH Physicians LLC
100 McDougal Dr
Holdenville, OK 74848
Phone/Teléfono: (405) 379-4200
Fax: (405) 972-7521
Age Limitations: 18 Y - 120 Y
Languages Spoken: Punjabi,Urdu
Hours/Horas: [Mon, Tue, Wed, Thu, Fri] 08:00 AM - 05:00 PM
Accessibility/Accesibilidad: Details Pending/Información pendiente (P, EB, IB, PA)

OK

Hughes

Nurse Practitioner

Enfermero(a) Practicante

Green, Katherine Denise Lynn, CNP+

NPI:1295434512
Site Name: Holdenville Hospital Authority
100 McDougal Dr
Holdenville, OK 74848
Phone/Teléfono: (405) 379-4325
Fax: (405) 379-4340
Age Limitations: 0 Y - 120 Y
Hours/Horas: [Mon, Tue, Wed, Thu, Fri] 08:00 AM - 05:00 PM
Accessibility/Accesibilidad: Details Pending/Información pendiente (P, EB, IB, PA)

POPE, DIONA Myree, APRN+

NPI:1669342531
Site Name: State Of Oklahoma
117 Rodgers Dr
Holdenville, OK 74848
Phone/Teléfono: (405) 379-6668
Fax: (918) 426-5837
Age Limitations: 0 Y - 120 Y
Languages Spoken: American Sign Language
Hours/Horas: [Mon, Tue, Wed, Thu, Fri, Sat, Sun] 12:00 AM - 11:59 PM
Accessibility/Accesibilidad: Details Pending/Información pendiente (P, EB, IB, PA)

This directory is updated as of 07/03/2026

OK

Hughes

Nurse Practitioner: Family

Enfermero(a) Practicante: Familia

Barrett, Tami Dawn, NP+

NPI:1689272064
Site Name: Holdenville Hospital Authority
100 McDougal Dr
Holdenville, OK 74848
Phone/Teléfono: (405) 379-4325
Fax: (405) 379-4340
Age Limitations: 0 Y - 120 Y
Hours/Horas: [Mon, Tue, Wed, Thu, Fri] 08:00 AM - 05:00 PM
Accessibility/Accesibilidad: Details Pending/Información pendiente (P, EB, IB, PA)

DORITY, JULIA Amilee, CNP+

NPI:1104287044
Site Name: Holdenville Hospital Authority
100 McDougal Dr
Holdenville, OK 74848
Phone/Teléfono: (405) 379-4325
Fax: (405) 379-4340
Age Limitations: 0 Y - 120 Y
Hours/Horas: [Mon, Tue, Wed, Thu, Fri] 08:00 AM - 05:00 PM
Accessibility/Accesibilidad: Details Pending/Información pendiente (P, EB, IB, PA)

Green, Katherine Denise Lynn, CNP+

NPI:1295434512
Site Name: Holdenville Hospital Authority

OK

Hughes

Nurse Practitioner: Family

Enfermero(a) Practicante: Familia

Green, Katherine Denise Lynn, CNP+

100 McDougal Dr
Holdenville, OK 74848
Phone/Teléfono: (405) 379-4325
Fax: (405) 379-4340
Age Limitations: 0 Y - 120 Y
Hours/Horas: [Mon, Tue, Wed, Thu, Fri] 08:00 AM - 05:00 PM
Accessibility/Accesibilidad: Details Pending/Información pendiente (P, EB, IB, PA)

Public Health or Welfare

Salud Pública o Bienestar Social

HUGHES COUNTY HEALTH DEPARTMENT

NPI:1184891525
Site Name: State Of Oklahoma dba Oklahoma State Department of Health
200 McDougal Dr
Holdenville, OK 74848
Phone/Teléfono:
Age Limitations: None
Hours/Horas: [Mon, Tue, Wed, Thu, Fri] 08:00 AM - 05:00 PM
Accessibility/Accesibilidad: Details Pending/Información pendiente (P, EB, IB, PA)

OK

Hughes

Urology (Urinary Tract)

Urología (Vías Urinarias)

Diacon, Glen, MD+

Certification(s):Board Certified
NPI:1588659957
Site Name: SOUTHERN OKLAHOMA UROLOGY
100 McDougal Dr
Holdenville, OK 74848
Phone/Teléfono: (580) 332-0112
Fax: (580) 332-1005
Provider Email/Correo electrónico del proveedor: denise.carpenter@chickasaw.net
Age Limitations: 0 Y - 120 Y
Hours/Horas: [Mon, Tue, Wed, Thu, Fri] 08:00 AM - 05:00 PM
Accessibility/Accesibilidad: Details Pending/Información pendiente (P, EB, IB, PA)

Wetumka

Counselor

Consejero

Lindemann, Rachel, LPC+

NPI:1497779557
Site Name: East Central Oklahoma Family Health Center, Inc.
109 S Main St
Wetumka, OK 74883
Phone/Teléfono: (405) 452-5400
Fax: (405) 452-3000
Age Limitations: 0 Y - 120 Y
Telehealth: Yes
Hours/Horas: [Mon, Tue, Wed, Thu, Fri] 08:00 AM - 05:00 PM

OK

Hughes

Counselor

Consejero

Lindemann, Rachel, LPC+

Accessibility/Accesibilidad: Details Pending/Información pendiente (P, EB, IB, PA)

Okfuskee

Boley

Case Manager/Care Coordinator

Gestor de casos/Coordinador de atención médica

Magness, Deneile, LMHC+

NPI:1699244160
Site Name: Stepping Stones Inc
369026 US Highway 62
Boley, OK 74829
Phone/Teléfono: (918) 667-3367
Fax: (918) 667-3387
Age Limitations: 21 Y - 120 Y
Cultural Competency Training/Formacion Cultural: Yes
Hours/Horas: [Mon, Tue, Wed, Thu, Fri] 08:00 AM - 05:00 PM
Accessibility/Accesibilidad: Details Pending/Información pendiente (P, EB, IB, PA)

Moore, Lisa, LMHC+

NPI:1114357068
Site Name: Starting Point Integrated Program
366165 Hwy 62 East
Boley, OK 74829
Phone/Teléfono: (918) 667-3633
Fax: (918) 667-3651

OK

Okfuskee

Case Manager/Care Coordinator

Gestor de casos/Coordinador de atención médica

Moore, Lisa, LMHC+

Age Limitations: 0 Y - 120 Y
Cultural Competency Training/Formacion Cultural: Yes
Hours/Horas: [Mon, Tue, Wed, Thu, Fri] 08:00 AM - 05:00 PM
Accessibility/Accesibilidad: Details Pending/Información pendiente (P, EB, IB, PA)

Tiger, Danny, LMHC+

NPI:1962735464
Site Name: Starting Point Integrated Program
366165 Hwy 62 East
Boley, OK 74829
Phone/Teléfono: (918) 667-3633
Fax: (918) 667-3651
Age Limitations: 0 Y - 120 Y
Cultural Competency Training/Formacion Cultural: Yes
Hours/Horas: [Mon, Tue, Wed, Thu, Fri] 08:00 AM - 05:00 PM
Accessibility/Accesibilidad: Details Pending/Información pendiente (P, EB, IB, PA)

Okemah

Public Health or Welfare

Salud Pública o Bienestar Social

OKFUSKEE COUNTY HEALTH DEPARTMENT

NPI:1184891525

OK

Okfuskee

Public Health or Welfare

Salud Pública o Bienestar Social

OKFUSKEE COUNTY HEALTH DEPARTMENT

Site Name: State Of Oklahoma dba Oklahoma State Department of Health
125 N 2nd St
Okemah, OK 74859
Phone/Teléfono:
Age Limitations: None
Hours/Horas: [Mon, Tue, Wed, Thu, Fri] 08:00 AM - 05:00 PM
Accessibility/Accesibilidad: Details Pending/Información pendiente (P, EB, IB, PA)

Weleetka

Physician Assistant

Asistente Médico

Parker, Janet Y, PA+

NPI:1720124472
Site Name: Family Clinic Of Weleetka
315 W 9th St
Weleetka, OK 74880
Phone/Teléfono: (405) 786-2248
Fax: (405) 786-2006
Age Limitations: 18 Y - 100 Y
Hours/Horas: [Mon, Tue, Wed, Thu, Fri] 08:00 AM - 05:00 PM
Accessibility/Accesibilidad: Details Pending/Información pendiente (P, EB, IB, PA)

OK

Hughes

Holdenville

Clinic/Center: Medical Specialty

Clínica/Centro: Especialidad médica

Holdenville General Hospital

NPI:1528254109
Site Name: SOUTHERN OKLAHOMA UROLOGY
100 McDougal Dr
Holdenville, OK 74848
Phone/Teléfono: (580) 332-0112
Fax: (580) 332-1005
Age Limitations: None
Hours/Horas: [Mon, Tue, Wed, Thu, Fri] 08:00 AM - 05:00 PM
Accessibility/Accesibilidad: Details Pending/Información pendiente (P, EB, IB, PA)

Clinic/Center: Mental Health (Including Community Mental Health Center)

Clínica/Centro: Salud Mental (Incluso el Centro Comunitario de Salud Mental)

Oklahoma Families First Inc

NPI:1235217217
Site Name: Oklahoma Families First Inc
118 E Main St
Holdenville, OK 74848
Phone/Teléfono: (405) 360-2133
Fax: (405) 379-5381
Age Limitations: None
Hours/Horas: [Mon, Tue, Wed, Thu, Fri] 08:00 AM - 05:00 PM
Accessibility/Accesibilidad: Details Pending/Información

OK

Hughes

Clinic/Center: Mental Health (Including Community Mental Health Center)

Clínica/Centro: Salud Mental (Incluso el Centro Comunitario de Salud Mental)

Oklahoma Families First Inc

pendiente (P, EB, IB, PA)

Rural Health Center (RHC)

Centro de Salud Rural (RHC)

HGH Physicians Clinic

NPI:1780003970
Site Name: Holdenville Hospital Authority
100 McDougal Dr
Holdenville, OK 74848
Phone/Teléfono: (405) 379-4325
Fax: (405) 379-4340
Age Limitations: None
Hours/Horas: [Mon, Tue, Wed, Thu, Fri] 08:00 AM - 05:00 PM
Accessibility/Accesibilidad: Details Pending/Información pendiente (P, EB, IB, PA)

HGH Physicians Clinic

NPI:1902265309
Site Name: Holdenville General Hospital Physicians Health Clinic
100 McDougal Dr
Holdenville, OK 74848
Phone/Teléfono: (405) 379-4325
Fax: (405) 379-4340
Age Limitations: None
Hours/Horas: [Mon, Tue, Wed, Thu, Fri] 08:00 AM - 05:00 PM

OK

Hughes

Rural Health Center (RHC)

Centro de Salud Rural (RHC)

HGH Physicians Clinic

Accessibility/Accesibilidad: Details Pending/Información pendiente (P, EB, IB, PA)

HRH Medical Group, First Choice Family Medicine

NPI:1255902292
Site Name: HASKELL REGIONAL HOSPITAL, INC.
106 N Broadway St
Holdenville, OK 74848
Phone/Teléfono: (405) 592-4590
Fax: (405) 592-4392
Age Limitations: None
Hours/Horas: [Mon, Tue, Wed, Thu, Fri] 08:00 AM - 05:00 PM
Accessibility/Accesibilidad: Details Pending/Información pendiente (P, EB, IB, PA)

Wetumka

Federally Qualified Health Center (FQHC)

Centro de Salud Federalmente Calificado (FQHC)

ECO Family Health Center (Wetumka)

NPI:1316196546
Site Name: East Central Oklahoma Family Health Center, Inc.
109 S Main St
Wetumka, OK 74883
Phone/Teléfono: (405) 452-5400

This directory is updated as of 07/03/2026

OK

Hughes

Federally Qualified Health Center (FQHC)

Centro de Salud Federalmente Calificado (FQHC)

ECO Family Health Center (Wetumka)

Fax: (405) 452-3000
Provider Email/Correo electrónico del proveedor: fring@ecofhc.org
Age Limitations: None
Hours/Horas: [Mon, Tue, Wed, Thu, Fri] 08:00 AM - 05:00 PM
Accessibility/Accesibilidad: Details Pending/Información pendiente (P, EB, IB, PA)

East Central Oklahoma Family Health Center Inc

NPI:1881943389
Site Name: East Central Oklahoma Family Health Center, Inc.
109 S Main St
Wetumka, OK 74883
Phone/Teléfono: (405) 452-5400
Age Limitations: None
Hours/Horas: [Mon, Tue, Wed, Thu, Fri] 08:00 AM - 05:00 PM
Accessibility/Accesibilidad: Details Pending/Información pendiente (P, EB, IB, PA)

East Central Oklahoma Family Health Center, Inc

NPI:1093184145

OK

Hughes

Federally Qualified Health Center (FQHC)

Centro de Salud Federalmente Calificado (FQHC)

East Central Oklahoma Family Health Center, Inc

Site Name: East Central Oklahoma Family Health Center, Inc
109 S Main St
Wetumka, OK 74883
Phone/Teléfono: (405) 452-5400
Fax: (405) 452-3000
Age Limitations: None
Hours/Horas: [Mon, Tue, Wed, Thu, Fri] 08:00 AM - 05:00 PM
Accessibility/Accesibilidad: Details Pending/Información pendiente (P, EB, IB, PA)

Okfuskee

Boley

Clinic/Center: Mental Health (Including Community Mental Health Center)

Clínica/Centro: Salud Mental (Incluso el Centro Comunitario de Salud Mental)

Stepping Stones Inc.

NPI:1649360025
Site Name: Starting Point Integrated Program
366165 Hwy 62 East
Boley, OK 74829
Phone/Teléfono: (918) 667-3633
Fax: (918) 667-3651
Age Limitations: None

OK

Okfuskee

Clinic/Center: Mental Health (Including Community Mental Health Center)

Clínica/Centro: Salud Mental (Incluso el Centro Comunitario de Salud Mental)

Stepping Stones Inc.

Hours/Horas: [Mon, Tue, Wed, Thu, Fri] 08:00 AM - 05:00 PM
Accessibility/Accesibilidad: Details Pending/Información pendiente (P, EB, IB, PA)

Stepping Stones Inc.

NPI:1508865841
Site Name: Stepping Stones Inc
369026 US Highway 62
Boley, OK 74829
Phone/Teléfono: (918) 667-3367
Fax: (918) 667-3387
Age Limitations: None
Hours/Horas: [Mon, Tue, Wed, Thu, Fri] 08:00 AM - 05:00 PM
Accessibility/Accesibilidad: Details Pending/Información pendiente (P, EB, IB, PA)

Weleetka

Rural Health Center (RHC)

Centro de Salud Rural (RHC)

Family Clinic Of Weleetka

NPI:1699953687
Site Name: Family Clinic Of Weleetka
315 W 9th St
Weleetka, OK 74880
Phone/Teléfono: (405) 786-2248

OK

Okfuskee

Rural Health Center (RHC)

Centro de Salud Rural (RHC)

Family Clinic Of Weleetka

Fax: (405) 786-2006
Age Limitations: None
Hours/Horas: [Mon, Tue, Wed, Thu, Fri] 08:00 AM - 05:00 PM
Accessibility/Accesibilidad: Details Pending/Información pendiente (P, EB, IB, PA)

OK

Hughes

Holdenville

General Acute Care Hospital: Critical Access

Hospital general de cuidados agudos: acceso crítico

HGH Physicians Clinic

NPI:1265851455
Site Name: Holdenville Hospital Authority
100 McDougal Dr
Holdenville, OK 74848
Phone/Teléfono: (405) 379-4325
Fax: (405) 379-4340
Age Limitations: None
Hours/Horas: [Mon, Tue, Wed, Thu, Fri, Sat, Sun] 12:00 AM - 11:59 PM
Accessibility/Accesibilidad: Details Pending/Información pendiente (P, EB, IB, PA)

This directory is updated as of 07/03/2026

OK

Okfuskee

Okemah

Skilled Nursing Facility

Centro de enfermería especializada

Colonial Park Manor

NPI:1033586664
Site Name: Colonial Park Manor, LLC d/b/a Colonial Park Manor
600 W Frontage Rd
Okemah, OK 74859
Phone/Teléfono: (918) 623-1936
Age Limitations: None
Hours/Horas: [Mon, Tue, Wed, Thu, Fri, Sat, Sun] 12:00 AM - 11:59 PM
Accessibility/Accesibilidad: Details Pending/Información pendiente (P, EB, IB, PA)

This directory is updated as of 07/03/2026

OK

Hughes

Holdenville

Multi-Specialty Group

Grupo de múltiples especialidades

OHH Physicians LLC

NPI:1023087772
Site Name: OHH Physicians LLC
100 McDougal Dr
Holdenville, OK 74848
Phone/Teléfono: (405) 379-4200
Fax: (405) 972-7521
Age Limitations: None
Hours/Horas: [Mon, Tue, Wed, Thu, Fri] 08:00 AM - 05:00 PM
Accessibility/Accesibilidad: Details Pending/Información pendiente (P, EB, IB, PA)

Okfuskee

Okemah

Durable Medical Equipment (DME) & Medical Supplies

Equipo médico duradero (DME) y suministros médicos

Daily Medical & Pharmacy

NPI:1760446538
Site Name: Daily Medical & Pharmacy
212 E Date St
Okemah, OK 74859
Phone/Teléfono: (918) 623-0988
Fax: (918) 623-0997
Age Limitations: None
Hours/Horas: [Mon, Tue, Wed, Thu, Fri] 08:00 AM - 05:00 PM

OK

Okfuskee

Durable Medical Equipment (DME) & Medical Supplies

Equipo médico duradero (DME) y suministros médicos

Daily Medical & Pharmacy

Accessibility/Accesibilidad: Details Pending/Información pendiente (P, EB, IB, PA)

Okemah Pharmacy, LLC

NPI:1275167074
Site Name: OKEMAH PHARMACY, LLC
106 S Woody Guthrie St
Okemah, OK 74859
Phone/Teléfono: (918) 623-2510
Fax: (918) 623-0319
Age Limitations: None
Hours/Horas: [Mon, Tue, Wed, Thu, Fri] 08:30 AM - 06:00 PM, Sat 09:00 AM - 02:00 PM
Accessibility/Accesibilidad: Details Pending/Información pendiente (P, EB, IB, PA)

Multi-Specialty Group

Grupo de múltiples especialidades

Shawnee Medical Center Clinic, Inc.

NPI:1437195922
Site Name: Saints Medical Group, Llc
519 S Woody Guthrie St
Okemah, OK 74859
Phone/Teléfono: (405) 231-3857
Fax: (918) 623-9318

OK

Okfuskee

Multi-Specialty Group

Grupo de múltiples especialidades

Shawnee Medical Center Clinic, Inc.

Age Limitations: None
Telehealth: Yes
Hours/Horas: [Mon, Tue, Wed, Thu, Fri] 08:00 AM - 05:00 PM
Accessibility/Accesibilidad: Details Pending/Información pendiente (P, EB, IB, PA)

Skilled Nursing Facility

Centro de enfermería especializada

Colonial Park Manor

NPI:1033586664
Site Name: Colonial Park Manor, LLC d/b/a Colonial Park Manor
600 W Frontage Rd
Okemah, OK 74859
Phone/Teléfono: (918) 623-1936
Age Limitations: None
Hours/Horas: [Mon, Tue, Wed, Thu, Fri, Sat, Sun] 12:00 AM - 11:59 PM
Accessibility/Accesibilidad: Details Pending/Información pendiente (P, EB, IB, PA)

Weleetka

Pharmacy

Farmacia

WELEETKA DRUG, INC.

NPI:1639575269

This directory is updated as of 07/03/2026

OK

Okfuskee

Pharmacy

Farmacia

WELEETKA DRUG, INC.

Site Name: WELEETKA DRUG, INC.
309 W 9th St
Weleetka, OK 74880
Phone/Teléfono: (405) 786-2247
Fax: (405) 786-2409
Age Limitations: None
Hours/Horas: [Mon, Tue, Wed, Thu, Fri] 08:00 AM - 05:00 PM
Accessibility/Accesibilidad: Details Pending/Información pendiente (P, EB, IB, PA)

OK

Hughes

Holdenville

Eyewear Supplier (Equipment, not the service)

Proveedor de anteojos (Equipo, no el servicio)

Holdenville Eye Center

NPI:1558734970
Site Name: Holdenville Eye Center
720 N Hinckley St
Holdenville, OK 74848
Phone/Teléfono: (405) 379-3700
Fax: (405) 379-3712
Age Limitations: None
Hours/Horas: [Mon, Tue, Wed, Thu, Fri] 08:00 AM - 05:00 PM
Accessibility/Accesibilidad: Details Pending/Información pendiente (P, EB, IB, PA)

Optometrist (Eyes, Glasses)

Optometrista (Ojos, Anteojos)

LaValley, Gary Jay, OD+

NPI:1285676205
Site Name: Holdenville Eye Center
720 N Hinckley St
Holdenville, OK 74848
Phone/Teléfono: (405) 379-3700
Fax: (405) 379-3712
Age Limitations: 0 Y - 100 Y
Hours/Horas: [Mon, Tue, Wed, Thu, Fri] 08:00 AM - 05:00 PM
Accessibility/Accesibilidad: Details Pending/Información pendiente (P, EB, IB, PA)

This directory is updated as of 07/03/2026

This directory is updated as of 07/03/2026

INTENTIONALLY LEFT BLANK

OK

Hughes

HOLDENVILLE

Pharmacy: Retail

Farmacia: Farmacia comunitaria /minorista

PRUETT'S FOOD-PHARMACY #9

Site Name: PRUETT'S FOOD-PHARMACY #9
203 E HIGHWAY ST
HOLDENVILLE, OK 74848
Phone/Teléfono: (405) 379-3381
Fax: (406) 379-9904
Age Limitations: None
Languages Spoken: English
Hours/Horas: [Mon, Tue, Wed, Thu, Fri] 08:00 AM - 06:00 PM, Sat 09:00 AM - 01:00 PM
Accessibility/Accesibilidad: Details Pending/Información pendiente (P, EB, IB, PA)

WAL-MART #0210

Site Name: WAL-MART #0210
500 E HIGHWAY ST # 270
HOLDENVILLE, OK 74848
Phone/Teléfono: (405) 379-3305
Fax: (405) 379-6971
Age Limitations: None
Languages Spoken: English
Cultural Competency Training/Formacion Cultural: Yes
Hours/Horas: [Mon, Tue, Wed, Thu, Fri, Sat] 09:00 AM - 06:00 PM
Accessibility/Accesibilidad: Details Pending/Información pendiente (P, EB, IB, PA)

OK

Hughes

WETUMKA

Pharmacy: Retail

Farmacia: Farmacia comunitaria /minorista

EAST CENTRAL OK FAMILY HEALTH

Site Name: EAST CENTRAL OK FAMILY HEALTH
109 S MAIN ST
WETUMKA, OK 74883
Phone/Teléfono: (405) 452-5400
Fax: (405) 452-3379
Age Limitations: None
Languages Spoken: English
Cultural Competency Training/Formacion Cultural: Yes
Hours/Horas: [Mon, Tue, Wed, Thu, Fri] 08:30 AM - 05:30 PM
Accessibility/Accesibilidad: Some Criteria Met/Cumple con algunos criterios (P, EB, IB, PA)

Okfuskee

OKEMAH

Pharmacy: Retail

Farmacia: Farmacia comunitaria /minorista

OKEMAH PHARMACY

Site Name: OKEMAH PHARMACY
106 S WOODY GUTHRIE ST
OKEMAH, OK 74859
Phone/Teléfono: (918) 623-2510
Fax: (918) 623-0319
Age Limitations: None
Languages Spoken: English,Arabic,Armenian

OK

Okfuskee

Pharmacy: Retail

Farmacia: Farmacia comunitaria /minorista

OKEMAH PHARMACY

Hours/Horas: [Mon, Tue, Wed, Thu, Fri] 08:30 AM - 06:00 PM, Sat 09:00 AM - 01:00 PM
Accessibility/Accesibilidad: Some Criteria Met/Cumple con algunos criterios (P, EB, IB, PA)

WELEETKA

Pharmacy: Retail

Farmacia: Farmacia comunitaria /minorista

WELEETKA DRUG

Site Name: WELEETKA DRUG
309 W 9TH ST
WELEETKA, OK 74880
Phone/Teléfono: (405) 786-2247
Fax: (405) 786-2409
Age Limitations: None
Languages Spoken: English
Hours/Horas: [Mon, Tue, Wed, Thu, Fri] 08:30 AM - 05:30 PM, Sat 09:00 AM - 12:00 PM
Accessibility/Accesibilidad: Details Pending/Información pendiente (P, EB, IB, PA)

This directory is updated as of 07/03/2026

OK

Hughes

WETUMKA

Pharmacy: Indian Health Service (IHS)

Farmacia

WETUMKA INDIAN HEALTH CLINIC

NPI:1407116668
Site Name: WETUMKA INDIAN HEALTH CLINIC
325 S WASHITA ST
WETUMKA, OK 74883
Phone/Teléfono: (405) 452-1313
Fax: (918) 756-2464
Age Limitations: None
Languages Spoken: English
Hours/Horas: [Mon, Tue, Wed, Thu, Fri] 08:00 AM - 05:00 PM
Accessibility/Accesibilidad: Some Criteria Met/Cumple con algunos criterios (P, EB, IB, PA)

Okfuskee

OKEMAH

Pharmacy: Indian Health Service (IHS)

Farmacia

CREEK NATION COMM CLINIC PHCY

NPI:1033229992
Site Name: CREEK NATION COMM CLINIC PHCY
309 N 14TH ST
OKEMAH, OK 74859
Phone/Teléfono: (918) 623-1424
Fax: (918) 623-2809
Age Limitations: None
Languages Spoken: English

OK

Okfuskee

Pharmacy: Indian Health Service (IHS)

Farmacia

CREEK NATION COMM CLINIC PHCY

Hours/Horas: [Mon, Tue, Wed, Thu, Fri] 08:00 AM - 05:00 PM
Accessibility/Accesibilidad: Some Criteria Met/Cumple con algunos criterios (P, EB, IB, PA)

This directory is updated as of 07/03/2026

Index / Índice

A
Ali, Syed Haider, MD 23
B
Barrett, Tami Dawn, NP 17, 24
C
Colonial Park Manor 33, 35
CREEK NATION COMM CLINIC PHCY 43
D
Daily Medical & Pharmacy 35
Dean, Roselynn R, MD 19
Diacon, Glen, MD 24
DORITY, JULIA Amilee, CNP 17, 24
E
EAST CENTRAL OK FAMILY HEALTH 41
East Central Oklahoma Family Health Center Inc 19, 21, 28
East Central Oklahoma Family Health Center, Inc 19, 21, 28
ECO Family Health Center (Wetumka) 18, 21, 27, 28
F
Family Clinic Of Weleetka 19, 20, 28, 29
G
Gosey, Alicia Rose, NP 17
Green, Katherine Denise Lynn, CNP 17, 23, 24
H
HGH Physicians Clinic 18, 27, 31
Holdenville Eye Center 37
Holdenville General Hospital 27
HRH Medical Group, First Choice Family Medicine 18, 27
HUGHES COUNTY HEALTH DEPARTMENT 24
J
Judd, Stephane, APRN 19
K
Khalid, Salman, MD 23
L
LaValley, Gary Jay, OD 37
Lindemann, Rachel, LPC 24, 25
M
Magness, Deneile, LMHC 25
Moore, Lisa, LMHC 25

O
OHH Physicians LLC 35
OKEMAH PHARMACY 41
Okemah Pharmacy, LLC 35
OKFUSKEE COUNTY HEALTH DEPARTMENT 25
Oklahoma Families First Inc 27
P
Parker, Janet Y, PA 25
POPE, DIONA Myree, APRN 23
PRUETT'S FOOD-PHARMACY #9 41
R
Rodriguez, Karis K, CNP 17, 18
S
Sanderson, Kimber Mi, APRN 19
Shawnee Medical Center Clinic, Inc. 35
Stepping Stones Inc. 28
T
Tiger, Danny, LMHC 25
V
Vilar-Jensen, Hetlevia, MD 18
W
WAL-MART #0210 41
WELEETKA DRUG 41
WELEETKA DRUG, INC. 35, 36
WETUMKA INDIAN HEALTH CLINIC 43

If you need this material in another language or format, translation services are available at no cost including written, visual and audible aids. Call SoonerSelect Children's Specialty Program at **1-833-752-1665** (TTY: **711**).

Español (Spanish)	Si necesita este material en otro idioma o formato, contamos con servicios de traducción disponibles sin costo alguno, entre los que se incluyen ayudas escritas, visuales y auditivas. Llame a SoonerSelect Children's Specialty Program al **1-833-752-1665** (TTY: **711**).
Tiếng Việt **(Vietnamese)**	Nếu quý vị cần tài liệu này bằng ngôn ngữ hoặc định dạng khác, chúng tôi cung cấp dịch vụ dịch thuật miễn phí bao gồm hỗ trợ bằng văn bản, hình ảnh và âm thanh. Gọi SoonerSelect Children's Specialty Program theo số **1-833-752-1665** (TTY: **711**).
中文 **(Chinese)**	如需其他語言或格式的資料，您可以免費使用翻譯服務，包括書面、視覺和語音輔助。請撥打 SoonerSelect Children's Specialty Program 電話 **1-833-752-1665** (TTY：**711**)。
한국어 **(Korean)**	다른 언어 또는 형식으로 이 자료가 필요한 경우 서면 및 시청각 도구 등의 번역 서비스를 무료로 이용할 수 있습니다. SoonerSelect Children's Specialty Program에 **1-833-752-1665**(TTY: **711**)번으로 문의하십시오.
Deutsch (German)	Wenn Sie dieses Material in einer anderen Sprache oder in einem anderen Format benötigen, stehen Ihnen kostenlose Übersetzungsdienstleistungen zur Verfügung, einschließlich schriftlicher, visueller und akustischer Hilfsmittel. Rufen Sie das SoonerSelect Children's Specialty Program unter **1-833-752-1665** (TTY: **711**) an.
العربية (Arabic)	إذا كنت بحاجة إلى هذه المواد بلغة أو تنسيق آخر، تتوفر خدمات الترجمة بدون تكلفة بما في ذلك الوسائل المساعدة المكتوبة والمرئية والصوتية. اتصل ببرنامج SoonerSelect Children's Specialty Program على الرقم **1-833-752-1665** (TTY: **711**).

© 2024 Oklahoma Complete Health.

မြန်မာ (Burmese)	ဤအကြောင်းအရာကို အခြားဘာသာစကားဖြင့်ဖြစ်စေ၊ အခြားပုံစံဖြင့်ဖြစ်စေ လိုအပ်ပါက စာဖြင့်ရေးသားထားသော၊ ရုပ်ပုံဖြင့်ပြထားသော၊ အသံကြားနိုင်စေရန်ပြလုပ်ထားသော အထောက်အကူများအပါအဝင် ဘာသာပြန်ဝန်ဆောင်မှုများကို အခမဲ့ ရရှိနိုင်ပါသည်။ SoonerSelect Children's Specialty Program ကလေးများအတွက် အထူးပရိုဂရမ်၊ ဖုန်းနံပါတ် **1-833-752-1665** (TTY- **711**) သို့ ခေါ်ဆိုပါ။
Hmong (Hmong)	Yog tias koj xav tau cov ntaub ntawv no ua lwm hom lus los sis lwm hom ntawv, yuav muaj cov kev pab cuam txhais lus yam tsis tau them nqi nrog rau kev sau ntawv, cov ntaub ntawv pom thiab cov khoom pab mloog kom hnov lus. Hu rau SoonerSelect Children's Specialty Program Lub Khoos Kas Tshwj Xeeb ntawm **1-833-752-1665** (TTY: **711**).
Tagalog (Tagalog)	Kung kailangan ninyo ang materyal na ito sa ibang wika o format, available ang mga serbisyo sa pagsasalin nang libre kabilang ang mga nakasulat, visual, at audible na tulong. Tawagan ang SoonerSelect Children's Specialty Program sa **1-833-752-1665** (TTY: **711**).
Français (French)	Si vous avez besoin de ce document dans une autre langue ou un autre format, des services de traduction sont disponibles gratuitement, y compris des aides écrites, visuelles et sonores. Appelez le SoonerSelect Children's Specialty Program au **1-833-752-1665** (TTY : **711**).

ພາສາລາວ (Laotian)	ຫາກທ່ານຕ້ອງການເອກະສານນີ້ໃນພາສາ ຫຼື ຮູບແບບອື່ນມີບໍລິການແປພາສາໃຫ້ໂດຍບໍ່ເສຍຄ່າໃຊ້ຈ່າຍ ລວມທັງບໍລິການຊ່ວຍເຫຼືອແປຂຽນ, ແບບຮູບພາບ ແລະ ສຽງ. ໂທຫາໂຄງການສະເພາະທາງຂອງ SoonerSelect Children's Specialty Program ທີ່ເບີ **1-833-752-1665** (TTY: **711**).
ไทย (Thai)	**หากคุณต้องการเอกสารนี้ในภาษาหรือรูปแบบอื่น คุณสามารถใช้บริการแปลภาษาได้โดยไม่มีค่าใช้จ่าย รวมถึงเอกสารคู่มือ ภาพ และเสียง โทรติดต่อ** SoonerSelect Children's Specialty Program **ที่หมายเลข 1-833-752-1665** (TTY: **711**)
اُردُو (Urdu)	اگر آپ اس مواد کو کسی دوسری زبان یا فارمیٹ میں چاہتے ہیں تو بغیر کسی قیمت کے ترجمہ کی خدمات دستیاب ہیں جن میں تحریری، ویزوئل اور قابل سماعت امداد شامل ہیں۔ SoonerSelect Children's Specialty Program کو **1-833-752-1665** (TTY: **711**) پر کال کریں
ᏣᎳᎩ ᏕᏫᏂᏍᏗᏍᏓ (Cherokee)	ᏔᏍᏫᏯ ᏫᏂᏎᏕ ᏍᎠ ᏫᏀᏅᏩᏕ ᏗᏥ anᏂᏍᏏb, ᏭᏓᏥᏍ ᎬᏗ ᎠᏥ ᏥᏁᏫᏯ,dᏩᏣᏯᏁᏗ ᎠᏁᏫᏂᏁᏫᏩᏗ ᎠᏕᏭᏗ ᏍᏫᏩᏗ ᏥᏗ dᎬᏅᏅᏗ ᏓᏁᏂᏗᏥ ᎠᏯᏁD, ᏫᏫᏗ ᎠᏫᏂᏫᏩᏗ ᎠᏥ ᏕᏙᏫᏫᏗ ᎠᏫᏂᏫᏩᏗ. ᏕᏁᏯᏗ Sooner Select Children's Specialty Program ᎠᏕ **1-833-752-1665** (TTY: **711**).
فارسی (Persian)	اگر این مطالب را به زبان یا در قالب دیگری نیاز دارید، خدمات ترجمه رایگان ازجمله کتبی، دیداری، و شفاهی دردسترس است. با SoonerSelect Children's Specialty Program به شماره **1-833-752-1665** (TTY: **711**) تماس بگیرید.

OklahomaCompleteHealth.com

1-833-752-1665 TTY: 711 (Hearing Impaired)

14000 Quail Springs Parkway Suite 650, Oklahoma City, OK 73134

© 2026 Oklahoma Complete Health. All rights reserved.