oklahoma complete health | SoonerSelect

Children's Specialty Program

2025 Provider Directory

AUGUST 2025

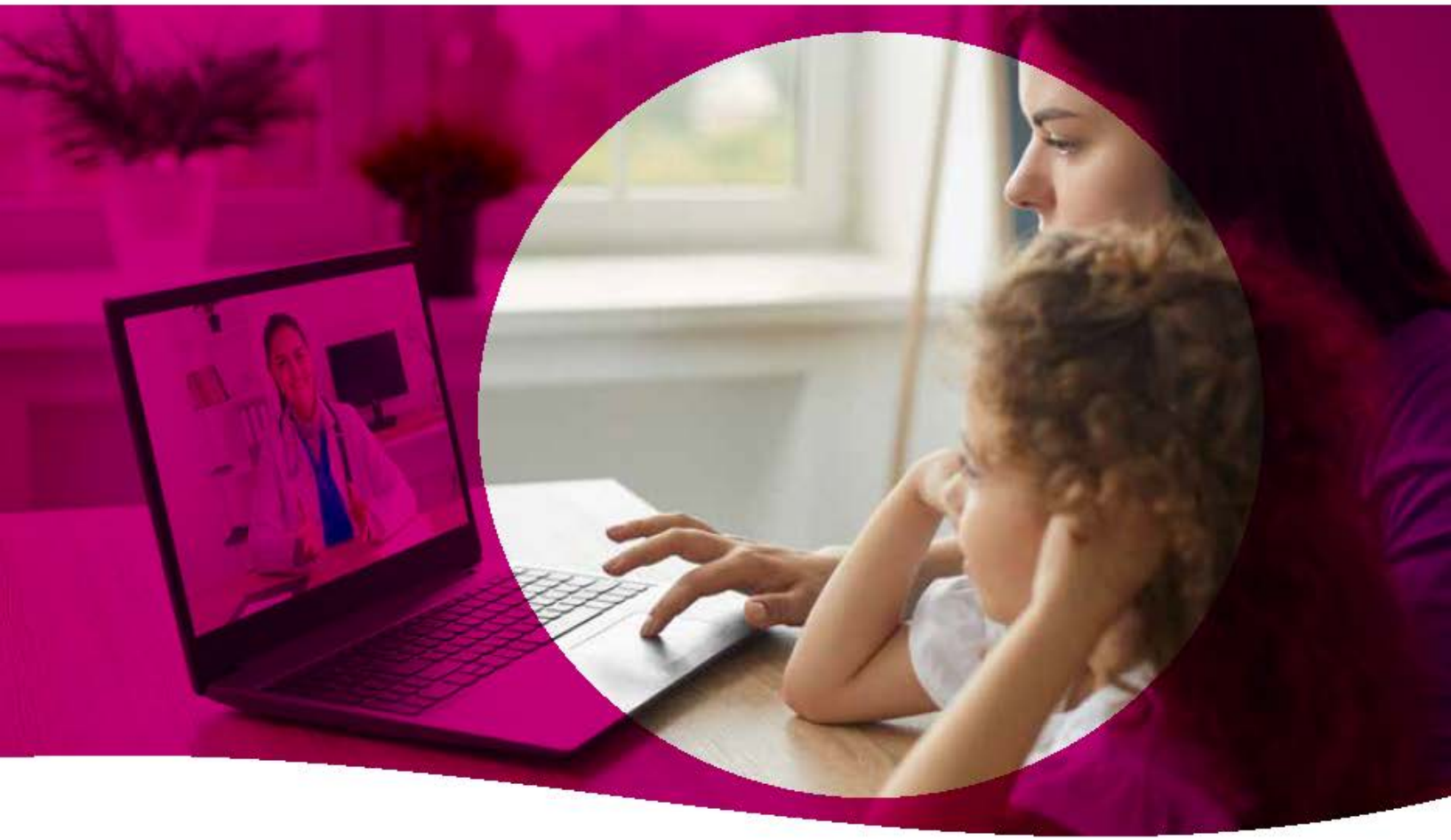

Texas

OklahomaCompleteHealth.com

1-833-752-1665 TTY: 711 (Hearing Impaired)

CSP_Provider_Dir_OK_Eng_Spa_R_231026
CAD_138017M State Approved 11072023
© 2025 Oklahoma Complete Health. All rights reserved.

OK5CADDIR68960M_0002_SEP25

Table of Contents / Tabla de Contenido

Introduction Pages / Páginas de Introducción.....5

Accessibility Information / Información sobre Accesibilidad.....9

Modality Legend / Leyenda de Modalidad.....13

Primary Care Provider / Proveedores de cuidado personal (PCP).....17

Federally Qualified Health Centers (FQHC)/Rural Health Centers (RHC) / Centros 21
de salud con certificatión federal (FQHC)/Centros de salud rurales (RHC)

Specialist / Especialistas.....23

Clinic / Clínica.....27

Hospital / Hospitales.....31

Urgent Care / Cuidado de urgencia.....33

Ancillary / Auxiliar.....35

Vision / Visión.....37

Pharmacy Information / Información de las Farmacias.....39

Retail and Chain Pharmacies / Farmacias minoristas y de cadena.....41

Long-Term Care Pharmacies / Farmacias de atención a largo plazo.....43

INDEX / Índice.....45

Welcome to Oklahoma Complete Health

We would like to welcome you to Oklahoma Complete Health.

Oklahoma Complete Health provides health care services for the Oklahoma SoonerSelect Children's Specialty Program. We provide physical health services and behavioral health services , long-term services and supports (LTSS) that are convenient and accessible. Our main priority is making sure you receive high quality health care coverage.

This is your provider directory. Below we tell you how to use the directory. Let us know if you need help understanding this.

If you need them, interpreter services are provided at no charge to you, including sign language and real-time oral interpretation. To get an interpreter, call Member Services at **1-833-752-1665** (TTY: **711**).

We are adding new providers every day. If your doctor is not listed or their information does not look complete, please check online for new updates at **OklahomaCompleteHealth.com** or call Member Services at **1-833-752-1665** (TTY: **711**).

Easy to Use

Getting benefits from SoonerSelect Children's Specialty Program is easy. We believe the best way for you to keep good health is to develop a good relationship with your family physician. That is why you, and any of your family who are members of Oklahoma Complete Health, need to choose a Primary Care Physician, or a Clinic that has multiple PCPs.

When you need care, start with a call to your PCP for an appointment. Tell them you are covered by SoonerSelect Children's Specialty Program. If needed, your PCP will make a referral for specialized care. It's that simple.

Accessibility

If you use a wheelchair, walker, or other aids and need assistance getting into your provider's office, call their office before you get there. This way someone will be ready to help you when you get there. If you would like help talking with your provider about your special needs, call Member Services at **1-833-752-1665** (TTY: **711**).

Telehealth

Telehealth is your convenient, 24-hour access to in-network Oklahoma Complete Health healthcare providers for non-emergency health issues. It's available for you to use when you're at home, in the office or event on vacation. Before you can use Telehealth, you need to have an account through the member portal. Set up your member portal account at **Member.OklahomaCompleteHealth.com**

Taking Care of You and Your Family

We encourage you to make appointments for regular check-ups. Benefits with SoonerSelect Children's Specialty Program include:

- Screenings
- Diagnostic x-rays
- Lab tests
- Eye exams

If You Have to Be Hospitalized

If you need hospitalization, your PCP or a Specialist will admit you to a hospital where he/she is affiliated. The hospitals you would be admitted to are listed in this directory.

Immediate and Emergency Care

With SoonerSelect Children's Specialty Program, you have access to medical services 24 hours a day, 365 days a year. If you have a serious illness or injury that needs immediate attention, first call your PCP. They know your medical history best.

In the event of a potentially life-threatening emergency, call **911**. Or go to the nearest emergency room. If you are admitted to the hospital, they will call Oklahoma Complete Health within 48 hours to notify us of your medical situation. Or you can have someone else call for you. If you are experiencing emotional or mental distress, call the Oklahoma Mental Health Lifeline at **988**, 24 hours a day, 7 days a week, to speak with someone who will listen and help.

Some examples of emergencies are:

- Severe pain of any kind
- Change in mental status
- Change in neurological status
- Complications of pregnancy
- Chest pain
- Poisoning
- Acute allergic reactions
- Severe shortness of breath
- Abdominal Pain
- Multiple episodes of vomiting or diarrhea
- Bleeding that won't stop
- Injuries that cause loss of function to a body part
- Symptoms of substance abuse
- Psychiatric disturbances
- Overdose of medication

For Additional Information

If you want to recommend a health care provider who is not part of this directory or believe they may have questions, please direct them to:

SoonerSelect Children's Specialty Program
Network and Contracting
14000 Quail Springs Parkway, Suite 650
Oklahoma City, OK 73134
contracting@OklahomaCompleteHealth.com

Note: **SoonerSelect Children's Specialty Program does not and cannot guarantee the initial or continued availability of any provider.**

The current participation status of any provider can be found by checking online at **OklahomaCompleteHealth.com** or by calling SoonerSelect Children's Specialty Program Member Services at **1-833-752-1665** (TTY: **711**).

Bienvenido a Oklahoma Complete Health

Le damos la bienvenida a Oklahoma Complete Health.

Oklahoma Complete Health proporciona servicios de atención médica para el Oklahoma SoonerSelect Children's Specialty Program. Proporcionamos servicios de salud física, servicios de salud conductual y servicios y apoyo a largo plazo (LTSS) convenientes y accesibles. Nuestra prioridad es asegurarnos de que usted reciba cobertura de atención médica de alta calidad.

Este es su directorio de proveedores. A continuación, le indicamos cómo utilizar el directorio. Comuníquese con nosotros si necesita ayuda para entenderlo.

Se proporcionan servicios de interpretación sin costo alguno, lo que incluye lenguaje de señas e interpretación oral en tiempo real si los necesita. Si desea obtener los servicios de un intérprete, llame a Servicios para Miembros al **1-833-752-1665** (TTY: **711**).

Añadimos proveedores nuevos todos los días. Si su médico no está en la lista o su información está incompleta, busque actualizaciones en línea en OklahomaCompleteHealth.com o llame a Servicios para Miembros al **1-833-752-1665** (TTY: **711**).

Fácil de Usar

Obtener los beneficios del SoonerSelect Children's Specialty Program es fácil. Creemos que la mejor manera para que usted goce de buena salud es desarrollar una buena relación con su médico de cabecera. Es por ello que usted, y cualquiera de sus familiares que sean miembros de Oklahoma Complete Health, deben elegir un Médico de Cuidado Primario o una Clínica que tenga varios PCP.

Si necesita atención médica, llame a su PCP para programar una cita. Mencione que tiene cobertura del SoonerSelect Children's Specialty Program. Si es necesario, su PCP hará una remisión para que reciba atención especializada. Es así de simple.

Facilidad de acceso

Si usa una silla de ruedas, andador u otra forma de asistencia y necesita ayuda para ingresar al consultorio de su proveedor, llame al consultorio antes de llegar allí. De esta manera, alguien lo estará esperando para brindarle ayuda al llegar. Si desea ayuda para hablar con su proveedor acerca de sus necesidades especiales, llame a Servicios para Miembros al **1-833-752-1665** (TTY: **711**).

Telemedicina

La telemedicina es su acceso conveniente disponible las 24 horas del día a los proveedores de atención médica dentro de la red de Oklahoma Complete Health para problemas de salud que no sean de emergencia. Está disponible para que la use cuando esté en casa, en la oficina o incluso de vacaciones. Antes de poder utilizar la Telemedicina, debe tener una cuenta en el portal para miembros. Cree su cuenta del portal para miembros en **Member.OklahomaCompleteHealth.com**

Al Cuidado de Usted y su Familia

Le recomendamos que programe citas para hacerse revisiones periódicas. Entre los beneficios del SoonerSelect Children's Specialty Program, se incluyen los siguientes servicios:

- Exámenes de detección
- Rayos X de diagnóstico
- Pruebas de laboratorio
- Exámenes oculares

En Caso de Hospitalización

En caso de necesitar hospitalización, su PCP o un Especialista lo admitirá en un hospital donde esté afiliado. Los hospitales en los que podría ser admitido aparecen en este directorio.

Atención Inmediata y de Emergencia

Con SoonerSelect Children's Specialty Program, tiene acceso a servicios médicos las 24 horas del día, los 365 días del año. Si tiene una enfermedad o lesión grave que necesita atención inmediata, primero llame a su PCP. Este conoce mejor sus antecedentes médicos.

Si se trata de una emergencia que podría poner en riesgo su vida, llame al **911**. O bien, diríjase a la sala de emergencias más cercana. En caso de hospitalización, llamarán a Oklahoma Complete Health dentro de las siguientes 48 horas para notificarnos su situación médica. También puede pedirle a otra persona que llame por usted. Si está experimentando molestias o problemas emocionales o mentales, llame a la Línea para Emergencias de Salud Mental de Oklahoma al **988**, las 24 horas del día, los 7 días de la semana, para hablar con alguien que lo escuchará y le brindará ayuda.

Los siguientes son algunos ejemplos de una emergencia:

- Dolor intenso de cualquier tipo
- Cambio en el estado mental
- Cambio en el estado neurológico
- Complicaciones durante el embarazo
- Dolor de pecho
- Intoxicación
- Reacciones alérgicas agudas
- Falta de aire grave
- Dolor abdominal
- Episodios múltiples de vómitos o diarrea
- Sangrado que no se detiene
- Lesiones que causan pérdida de funciones en una parte del cuerpo
- Síntomas de abuso de sustancias
- Trastornos psiquiátricos
- Sobredosis de medicamentos

Cómo Obtener Información Adicional

Si desea recomendar a un proveedor de atención médica que no forma parte de este directorio o cree que puede tener preguntas, puede dirigirse al siguiente establecimiento:

SoonerSelect Children's Specialty Program
Network and Contracting
14000 Quail Springs Parkway, Suite 650
Oklahoma City, OK 73134
contracting@OklahomaCompleteHealth.com

Nota: **SoonerSelect Children's Specialty Program no garantiza ni puede garantizar la disponibilidad inicial o continua de ningún proveedor en particular.**

Puede ver el estado de participación actual de cualquier proveedor en el sitio web OklahomaCompleteHealth.com o llamando a Servicios para Miembros de SoonerSelect Children's Specialty Program al **1-833-752-1665** (TTY: **711**).

Accessibility Information

Below is information used in the provider directory to indicate accessibility at a provider office or building site. This information is not a promise that every doctor will always have the access that you may need. If you have a disability, you should call the doctor's office to talk about your access needs.

Accessibility Requirements:

All Criteria Met: if the provider meets all (49) Critical Elements (CE) for disability access in four (4) main areas: Parking, Exterior Building, Interior Building, and Programmatic Access.

Some Criteria Met: if the provider does not meet 1 or more of the CEs.

No Criteria Met: if provider reports having no disability access for all of the CEs.

Details Pending: if there is no data to support any of the 4 main areas.

Indicator	Definition	Criteria
P	Parking	Parking spaces and van-accessible space(s), are accessible. Curbs to on-site parking, public transportation, and the side walk at the site entrance have curb ramps.
EB	Exterior Building	There is an accessible ramp to the building. Curb ramps and other ramps to the building are wide enough for a wheelchair/scooter. There are handrails on both sides of the ramp. Doors are wide enough for wheelchair/scooter to enter and the doors have handles that are easily opened.
IB	Interior Building	Doors are wide enough for a wheelchair/scooter and have handles that are easily opened. There are interior ramps that have handrails. If an elevator is present, it must be free for public use. The elevator has easy-to-hear sounds and Braille buttons within reach. The elevator is large enough for a wheelchair/scooter to turn around. The restroom is accessible, has doors wide enough for wheelchair/scooter and are easy to open. Offices have accessible equipment and clear for space where the equipment is for side transfers by wheelchair or scooter users. Lift equipment exists when needed. If office has a chair lift, it can be used without help.
PA	Programmatic Access	Programmatic access includes, but is not limited to: accessible communication and materials in other formats given in a timely manner, staff help with follow-up visit planning, and other disability-related support (people with disabilities who cannot wait in waiting room are seen right away).
~	Rx	This pharmacy can provide an extended day supply.

Indicator	Definition	Criteria
+	New patients	Physician is currently accepting new patients.
#	Existing only	Physician is currently accepting existing patients only.
*	No patients	Physician is not currently accepting patients at this time.
	Bus route	Provider indicated this location is on bus route.
ITU	ITU Providers	Physician Supports Indian Health Service/Tribal/ Urban Indian Health Program (ITU)

Oklahoma Complete Health cannot guarantee the accuracy of provider self-reported disability access information as it has not been verified by the health plan through an in-person Accessibility Site Review (ASR). Members are encouraged to contact the provider in advance to ask about disability access, and to contact the health plan immediately if the self-reported information is not accurate.

Información sobre Accesibilidad

A continuación, se muestra la información utilizada en el directorio de proveedores para indicar la accesibilidad en el consultorio de los proveedores o edificio. Esta información no es una promesa de que cada médico siempre tendrá el acceso que usted pueda necesitar. Si tiene una discapacidad, debe llamar al consultorio del médico para hablar sobre sus necesidades de acceso.

Requisitos de Accesibilidad:

Cumple con Todos los Criterios: cuando el Proveedor cumple con todos los (49) Elementos Críticos (CE) para el acceso por discapacidad en cuatro (4) áreas principales: Estacionamiento, Edificio Exterior, Edificio Interior y Acceso Programático.

Cumple Algunos Criterios: cuando el Proveedor no cumple con 1 o más de los CE.

No Cumple con Ningún Criterio: cuando el proveedor informa que no se cumple ninguno de los CE.

En Espera de Detalles: cuando no hay datos que respalden ninguna de las 4 áreas principales.

Indicador	Definición	Criterios
P	Estacionamiento	Hay acceso a las plazas de estacionamiento y a las plazas de acceso para furgonetas. Los bordillos para el estacionamiento en el lugar, el transporte público y la acera en la entrada del lugar tienen rampas para ingresar a la acera.
EB	Edificio Exterior	Hay una rampa accesible al edificio. Las rampas para acceder a la acera y otras rampas al edificio son lo suficientemente anchas para una silla de ruedas/scooter. Hay pasamanos a ambos lados de la rampa. Las puertas son lo suficientemente anchas como para que entre la silla de ruedas/scooter y tienen asas que se abren fácilmente.
IB	Edificio Interior	Las puertas son lo suficientemente amplias para una silla de ruedas/scooter, y tienen asas que se abren fácilmente. Hay rampas interiores que tienen pasamanos. Si el edificio tiene un ascensor, debe estar disponible para uso público. El ascensor tiene sonidos fáciles de oír y botones en braille a su alcance. El ascensor es lo suficientemente grande para que una silla de ruedas/scooter dé la vuelta. El baño es accesible, tiene puertas lo suficientemente amplias para sillas de ruedas/scooter y son fáciles de abrir. Los consultorios tienen equipo accesible y espacio libre donde el equipo es para transferencias laterales por usuarios de sillas de ruedas o scooters. El equipo de elevación existe cuando es necesario. Si el consultorio tiene un elevador de silla, se puede utilizar sin ayuda.

PA	Acceso Programático	El acceso programático incluye, pero no se limita a, comunicación accesible y materiales en otros formatos dados de manera oportuna, ayuda del personal con la planificación de visitas de seguimiento y otro apoyo relacionado con la discapacidad (las personas con discapacidades que no pueden esperar en la sala de espera son vistas de inmediato).
~	Recetas	Esta farmacia puede proporcionar un suministro de día prolongado.
+	Nuevos pacientes	Médico que actualmente acepta pacientes nuevos.
#	Solo existentes	Médico que actualmente solo acepta pacientes existentes.
*	No se aceptan pacientes	Médico que actualmente no acepta pacientes.
	Ruta del autobús	El proveedor indicó que esta ubicación está en la ruta del autobús.
ITU	Proveedores del ITU	El médico admite el Programa de Servicio de Salud para Comunidades Indígenas/Tribales/Urbanas (ITU)

Oklahoma Complete Health no puede garantizar la exactitud de la información de acceso para personas con discapacidades proporcionada por el proveedor, ya que no se ha verificado en el plan de salud a través de una Revisión de la Accesibilidad del Lugar (ASR) en persona. Se anima a los miembros a comunicarse con el proveedor por adelantado para preguntar sobre el acceso para discapacitados, y a comunicarse con el plan de salud inmediatamente si la información autocomunicada no es exacta.

Provider Modalities

Below is a comprehensive list of all of the modalities that our network providers support. You can identify which modalities each of our network providers offer by referring to the applicable numbers assigned to each modality.

Indicator	Definition
1	ABA (Applied Behavior Analysis)
2	Biofeedback
3	Client Centered Therapy
4	Cognitive Behavioral Therapy
5	Dialectical Behavioral Therapy
6	EMDR
7	Family Support and Training
8	Family Systems
9	Gestalt
10	Hypnosis
11	Methadone/Suboxone Medication Services
12	Multi-Systemic Therapy (MST)
13	Neuro-Lingusistic Programming (NLP)
14	Outcomes Oriented Therapy
15	Parent Child Interaction Therapy (PCIT)
16	Play Therapy
17	Psychoanalytic
18	Rationale Emotive Therapy
19	Solution Focused Therapy
20	Therapeutic Behavioral Services
21	Tobacco Cessation
22	Trauma Focused - Cognitive Behavioral Therapy- (TF-CBT) Trust Based Relational Intervention (TBRI)
23	Trust Based Relational Intervention (TBRI)

Modalidades del Proveedor

A continuación, se muestra una lista integral de todas las modalidades que admiten nuestros proveedores de la red. Puede identificar qué modalidades ofrece cada uno de nuestros proveedores de la red si consulta los números correspondientes asignados a cada modalidad.

Indicador	Definición
1	ABA (Análisis de Comportamiento Aplicado)
2	Biorretroalimentación
3	Terapia Centrada en el Cliente
4	Terapia Cognitivo Conductual
5	Terapia Dialéctica Conductual
6	EMDR
7	Capacitación y Apoyo para Familiares
8	Sistemas Familiares
9	Gestalt
10	Hipnosis
11	Servicios de Medicación con Methadone/Suboxone
12	Terapia Multisistémica (MST)
13	Programación Neurolingüística (NLP)
14	Terapia Enfocada en Resultados
15	Terapia de Interacción Padre-Hijo (PCIT)
16	Terapia de Juego
17	Psicoanalítica
18	Terapia Racional Emotiva
19	Terapia Centrada en la Solución
20	Servicios de Terapia Conductual
21	Servicios para Dejar de Fumar
22	Terapia Cognitivo Conductual Centrada en el Trauma (TF-CBT) Intervención Relacional Basada en la Confianza (TBRI)
23	Intervención Relacional Basada en la Confianza (TBRI)

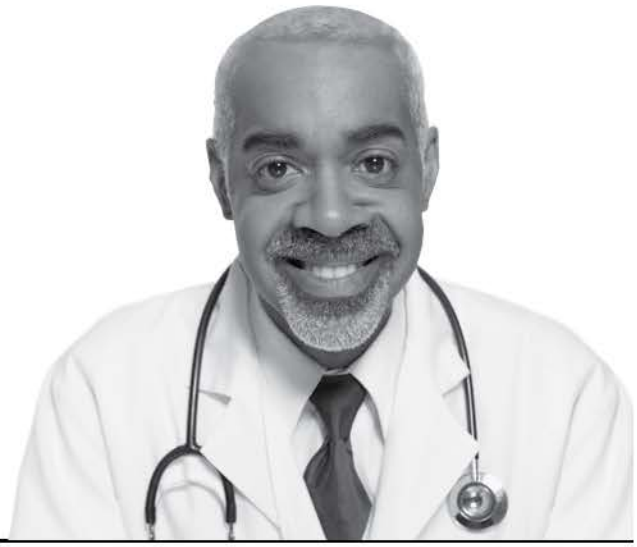

List of Plan Providers
Lista de Proveedores del Plan

OK

Texas

Guymon

Family Medicine

Medicina Familiar

Barias, Emmanuel L, MD+

Certification(s):Board Certified
NPI:1316998024
Site Name: Specialty Clinics of St Anne Pllc
350 NE 12th St
Guymon, OK 73942
Phone/Teléfono: (580) 338-8700
Fax: (580) 338-8600
Age Limitations: None
Languages Spoken: Spanish,Tagalog
Cultural Competency Training/Formacion Cultural: Yes
Telehealth: Yes
Hours/Horas: [Mon, Tue, Wed, Thu, Fri] 08:00 AM - 05:00 PM
Accessibility/Accesibilidad: Details Pending/Información pendiente (P, EB, IB, PA)

Barias, Emmanuel L, MD+

Certification(s):Board Certified
NPI:1316998024
Site Name: Panhandle Counseling And Health Center, Inc.
1309 N East St
Guymon, OK 73942
Phone/Teléfono: (580) 338-4638
Age Limitations: None
Languages Spoken: Spanish,Tagalog
Cultural Competency Training/Formacion Cultural: Yes
Telehealth: Yes

OK

Texas

Family Medicine

Medicina Familiar

Barias, Emmanuel L, MD+

Hours/Horas: [Mon, Wed] 08:00 AM - 06:00 PM, [Tue, Thu] 08:00 AM - 07:00 PM, Fri 08:00 AM - 12:00 PM
Accessibility/Accesibilidad: Details Pending/Información pendiente (P, EB, IB, PA)

McMurry, Russell Kelly, DO+

NPI:1275692246
Site Name: Southwest Professional Physicians
123 Medical Dr
Guymon, OK 73942
Phone/Teléfono: (580) 338-3361
Age Limitations: None
Languages Spoken: Spanish
Hours/Horas: [Mon, Tue, Wed, Thu, Fri] 08:00 AM - 05:00 PM
Accessibility/Accesibilidad: Details Pending/Información pendiente (P, EB, IB, PA)

Reed, Paul Michael, DO+

NPI:1770669129
Site Name: Southwest Professional Physicians
123 Medical Dr
Guymon, OK 73942
Phone/Teléfono: (580) 338-3361
Age Limitations: None
Languages Spoken: Spanish
Hours/Horas: [Mon, Tue, Wed, Thu, Fri] 08:00 AM - 05:00 PM

OK

Texas

Family Medicine

Medicina Familiar

Reed, Paul Michael, DO+

Accessibility/Accesibilidad: Details Pending/Información pendiente (P, EB, IB, PA)

Family Medicine (General Family Medical Care)

Medicina familiar (Atención médica familiar general)

Balzer, Larry, MD+

NPI:1235129370
Site Name: Panhandle Counseling & Health Center
1309 N East St
Guymon, OK 73942
Phone/Teléfono: (580) 338-0072
Fax: (580) 338-4642
Age Limitations: None
Hours/Horas: [Mon, Tue, Wed, Thu, Fri] 08:00 AM - 05:00 PM
Accessibility/Accesibilidad: Details Pending/Información pendiente (P, EB, IB, PA)

Federally Qualified Health Center (FQHC)

Centro de Salud Federalmente Calificado (FQHC)

Panhandle Counseling And Health Center, Inc.

NPI:1891102331
1309 N East St
Guymon, OK 73942
Phone/Teléfono: (580) 338-4638

This directory is updated as of 08/03/2025

OK

Texas

Federally Qualified Health Center (FQHC)

Centro de Salud Federalmente Calificado (FQHC)

Panhandle Counseling And Health Center, Inc.

Age Limitations: None
Hours/Horas: [Mon, Wed] 08:00 AM - 06:00 PM, [Tue, Thu] 08:00 AM - 07:00 PM, Fri 08:00 AM - 12:00 PM
Accessibility/Accesibilidad: Details Pending/Información pendiente (P, EB, IB, PA)

Internal Medicine (General Medical Care)

Medicina interna (atención médica general)

Bautista, Martin D, MD+

NPI:1144249327
Site Name: Specialty Clinics of St Anne Pllc
350 NE 12th St
Guymon, OK 73942
Phone/Teléfono: (580) 338-8700
Fax: (580) 338-8600
Age Limitations: None
Languages Spoken: Spanish,Tagalog
Hours/Horas: [Mon, Tue, Wed, Thu, Fri] 08:00 AM - 05:00 PM
Accessibility/Accesibilidad: Details Pending/Información pendiente (P, EB, IB, PA)

OK

Texas

Nurse Practitioner

Enfermero(a) Practicante

Garcia-Van Camp, Selene, APRN+

NPI:1720740657
Site Name: Memorial Hospital of Texas County Authority
1753 N Roosevelt St
Guymon, OK 73942
Phone/Teléfono: (580) 338-7792
Fax: (580) 338-7797
Age Limitations: None
Languages Spoken: Spanish
Hours/Horas: [Mon, Tue, Wed, Thu, Fri] 08:00 AM - 05:00 PM
Accessibility/Accesibilidad: Details Pending/Información pendiente (P, EB, IB, PA)

Rapp, Steika T, APNP+

NPI:1336565472
Site Name: Southwest Professional Physicians
123 Medical Dr
Guymon, OK 73942
Phone/Teléfono: (580) 338-3361
Age Limitations: None
Languages Spoken: Spanish
Hours/Horas: [Mon, Tue, Wed, Thu, Fri] 08:00 AM - 05:00 PM
Accessibility/Accesibilidad: Details Pending/Información pendiente (P, EB, IB, PA)

Wadley, Kimberly, NP+

NPI:1538787668
Site Name: Memorial Hospital of Texas County Authority

OK

Texas

Nurse Practitioner

Enfermero(a) Practicante

Wadley, Kimberly, NP+

1753 N Roosevelt St
Guymon, OK 73942
Phone/Teléfono: (580) 338-7792
Fax: (580) 338-7797
Age Limitations: None
Languages Spoken: English
Hours/Horas: [Mon, Tue, Wed, Thu, Fri] 08:00 AM - 05:00 PM
Accessibility/Accesibilidad: Details Pending/Información pendiente (P, EB, IB, PA)

Nurse Practitioner: Family

Enfermero(a) Practicante: Familia

Garcia-Van Camp, Selene, APRN+

NPI:1720740657
Site Name: Memorial Hospital of Texas County Authority
1753 N Roosevelt St
Guymon, OK 73942
Phone/Teléfono: (580) 338-7792
Fax: (580) 338-7797
Age Limitations: None
Languages Spoken: Spanish
Hours/Horas: [Mon, Tue, Wed, Thu, Fri] 08:00 AM - 05:00 PM
Accessibility/Accesibilidad: Details Pending/Información pendiente (P, EB, IB, PA)

Hawks, Julie M, NP+

NPI:1710020813

OK

Texas

Nurse Practitioner: Family

Enfermero(a) Practicante: Familia

Hawks, Julie M, NP+

Site Name: High Plains Clinic
1753 N Roosevelt St
Guymon, OK 73942
Phone/Teléfono: (580) 338-7792
Age Limitations: None
Hours/Horas: [Mon, Tue, Wed, Thu, Fri] 08:00 AM - 05:00 PM
Accessibility/Accesibilidad: Details Pending/Información pendiente (P, EB, IB, PA)

Herrera, Tasha, ARNP+

NPI:1851900310
Site Name: Panhandle Counseling & Health Center
1309 N East St
Guymon, OK 73942
Phone/Teléfono: (580) 338-0072
Fax: (580) 338-4642
Age Limitations: None
Hours/Horas: [Mon, Tue, Wed, Thu, Fri] 08:00 AM - 05:00 PM
Accessibility/Accesibilidad: Details Pending/Información pendiente (P, EB, IB, PA)

Rapp, Steika T, APNP+

NPI:1336565472
Site Name: Southwest Professional Physicians
123 Medical Dr
Guymon, OK 73942
Phone/Teléfono: (580) 338-3361
Age Limitations: None

OK

Texas

Nurse Practitioner: Family

Enfermero(a) Practicante: Familia

Rapp, Steika T, APNP+

Languages Spoken: Spanish
Hours/Horas: [Mon, Tue, Wed, Thu, Fri] 08:00 AM - 05:00 PM
Accessibility/Accesibilidad: Details Pending/Información pendiente (P, EB, IB, PA)

Wadley, Kimberly, NP+

NPI:1538787668
Site Name: Memorial Hospital of Texas County Authority
1753 N Roosevelt St
Guymon, OK 73942
Phone/Teléfono: (580) 338-7792
Fax: (580) 338-7797
Age Limitations: None
Languages Spoken: English
Hours/Horas: [Mon, Tue, Wed, Thu, Fri] 08:00 AM - 05:00 PM
Accessibility/Accesibilidad: Details Pending/Información pendiente (P, EB, IB, PA)

Rural Health Center (RHC)

Centro de Salud Rural (RHC)

Xpress Wellness Urgent Care

NPI:1639823404
2215 N Highway 64
Guymon, OK 73942
Phone/Teléfono: (580) 754-2280
Age Limitations: None
Hours/Horas: [Mon, Tue, Wed, Thu, Fri] 08:00 AM - 05:00 PM

OK

Texas

Rural Health Center (RHC)

Centro de Salud Rural (RHC)

Xpress Wellness Urgent Care

Accessibility/Accesibilidad: Details Pending/Información pendiente (P, EB, IB, PA)

Xpress Wellness Urgent Care

NPI:1811567654
2215 N Highway 64
Guymon, OK 73942
Phone/Teléfono: (580) 754-2280
Fax: (580) 754-2281
Age Limitations: None
Hours/Horas: [Mon, Tue, Wed, Thu, Fri] 08:00 AM - 05:00 PM
Accessibility/Accesibilidad: Details Pending/Información pendiente (P, EB, IB, PA)

Hooker

Federally Qualified Health Center (FQHC)

Centro de Salud Federalmente Calificado (FQHC)

Panhandle Counseling & Health Center

NPI:1881280170
208 Medical Dr
Hooker, OK 73945
Phone/Teléfono: (580) 652-3601
Fax: (580) 652-3602
Age Limitations: None
Hours/Horas: [Mon, Tue, Wed, Thu, Fri] 08:00 AM - 05:00 PM
Accessibility/Accesibilidad: Details Pending/Información

OK

Texas

Federally Qualified Health Center (FQHC)

Centro de Salud Federalmente Calificado (FQHC)

Panhandle Counseling & Health Center

pendiente (P, EB, IB, PA)

Nurse Practitioner: Family

Enfermero(a) Practicante: Familia

Parker, Kerri, NP+

NPI:1306253455
Site Name: Hooker Medical Clinic LLC
101 W Glaydas Avenue
Box 1092
Hooker, OK 73945
Phone/Teléfono: (580) 652-1100
Fax: (580) 652-1102
Age Limitations: None
Hours/Horas: [Mon, Tue, Wed, Thu, Fri] 08:00 AM - 05:00 PM
Accessibility/Accesibilidad: Details Pending/Información pendiente (P, EB, IB, PA)

OK

Texas

Guymon

Federally Qualified Health Center (FQHC)

Centro de Salud Federalmente Calificado (FQHC)

Panhandle Counseling And Health Center, Inc.

NPI:1891102331
1309 N East St
Guymon, OK 73942
Phone/Teléfono: (580) 338-4638
Age Limitations: None
Hours/Horas: [Mon, Wed] 08:00 AM - 06:00 PM, [Tue, Thu] 08:00 AM - 07:00 PM, Fri 08:00 AM - 12:00 PM
Accessibility/Accesibilidad: Details Pending/Información pendiente (P, EB, IB, PA)

Hooker

Federally Qualified Health Center (FQHC)

Centro de Salud Federalmente Calificado (FQHC)

Panhandle Counseling & Health Center

NPI:1881280170
208 Medical Dr
Hooker, OK 73945
Phone/Teléfono: (580) 652-3601
Fax: (580) 652-3602
Age Limitations: None
Hours/Horas: [Mon, Tue, Wed, Thu, Fri] 08:00 AM - 05:00 PM
Accessibility/Accesibilidad: Details Pending/Información

OK

Texas

Federally Qualified Health Center (FQHC)

Centro de Salud Federalmente Calificado (FQHC)

Panhandle Counseling & Health Center

pendiente (P, EB, IB, PA)

This directory is updated as of 08/03/2025

KS

Morton

Elkhart

Physical Therapist

Fisioterapeuta

Aranda, Amanda P, PT+

NPI:1962808931
Site Name: Cornerstone Physical therapy and Wellness LLC
451 Morton St
Elkhart, KS 67950
Phone/Teléfono: (620) 697-4331
Fax: (620) 697-4322
Age Limitations: None
Languages Spoken: English
Hours/Horas: [Mon, Tue, Wed, Thu, Fri] 08:00 AM - 05:00 PM
Accessibility/Accesibilidad: Details Pending/Información pendiente (P P, P EB, P IB, P PA)

Tucker, Linell, DPT+

NPI:1578253340
Site Name: Cornerstone Physical therapy and Wellness LLC
451 Morton St
Elkhart, KS 67950
Phone/Teléfono: (620) 697-4331
Fax: (620) 697-4322
Age Limitations: None
Languages Spoken: English
Hours/Horas: [Mon, Tue, Wed, Thu, Fri] 08:00 AM - 05:00 PM
Accessibility/Accesibilidad: Details Pending/Información pendiente (P P, P EB, P IB, P PA)

OK

Texas

Guymon

Advanced Practice Midwife

Partera certificada

Furnish, Megan M., APNP+

NPI:1316347594
Site Name: Southwest Professional Physicians
121 NW 6th St
Guymon, OK 73942
Phone/Teléfono: (580) 338-3135
Fax: (580) 338-3137
Age Limitations: None
Languages Spoken: English,Spanish
Hours/Horas: [Mon, Tue, Wed, Thu, Fri] 08:00 AM - 05:00 PM
Accessibility/Accesibilidad: Details Pending/Información pendiente (P P, P EB, P IB, P PA)

Counselor

Consejero

Dahl, Ginger, LPC+

NPI:1659824506
Site Name: Panhandle Counseling And Health Center, Inc.
1309 N East St
Guymon, OK 73942
Phone/Teléfono: (580) 338-4638
Age Limitations: None
Languages Spoken: English
Hours/Horas: [Mon, Wed] 08:00 AM - 06:00 PM, [Tue, Thu] 08:00 AM - 07:00 PM, Fri 08:00 AM - 12:00 PM
Accessibility/Accesibilidad: Details Pending/Información

OK

Texas

Counselor

Consejero

Dahl, Ginger, LPC+

pendiente (P P, P EB, P IB, P PA)

Emergency Medicine

Medicina de Emergencias

Cortner, Robert, DO+

NPI:1659714772
Site Name: Memorial Hospital of Tex
520 Medical Dr
Guymon, OK 73942
Phone/Teléfono: (580) 338-6515
Age Limitations: None
Hours/Horas: [Mon, Tue, Wed, Thu, Fri] 08:00 AM - 05:00 PM, [Sat, Sun] 12:00 AM - 11:59 PM
Accessibility/Accesibilidad: Details Pending/Información pendiente (P P, P EB, P IB, P PA)

Hospitalist

Hospitalista

Hernandez-Azmitia, Maria Gabriela, MD+

NPI:1952750127
Site Name: Memorial Hospital of Tex
520 Medical Dr
Guymon, OK 73942
Phone/Teléfono: (580) 338-6515
Age Limitations: None
Hours/Horas: [Mon, Tue, Wed, Thu, Fri] 08:00 AM - 05:00 PM, [Sat, Sun] 12:00 AM - 11:59 PM

This directory is updated as of 08/03/2025

OK

Texas

Hospitalist

Hospitalista

Hernandez-Azmitia, Maria Gabriela, MD+

Accessibility/Accesibilidad: Details Pending/Información pendiente (P, EB, IB, PA)

Internal Medicine (General Medical Care)

Medicina interna (atención médica general)

Tan, Sylvia R, MD+

NPI:1700809720
Site Name: Specialty Clinics of St Anne Pllc
350 NE 12th St
Guymon, OK 73942
Phone/Teléfono: (580) 338-8700
Fax: (580) 338-8600
Age Limitations: None
Languages Spoken: Spanish,Tagalog
Hours/Horas: [Mon, Tue, Wed, Thu, Fri] 08:00 AM - 05:00 PM
Accessibility/Accesibilidad: Details Pending/Información pendiente (P, EB, IB, PA)

Marriage & Family Therapist

Terapeuta matrimonial y familiar

Sherrill, Tonjua, LMFT+

NPI:1457401028

OK

Texas

Marriage & Family Therapist

Terapeuta matrimonial y familiar

Sherrill, Tonjua, LMFT+

Site Name: Panhandle Counseling And Health Center, Inc.
1309 N East St
Guymon, OK 73942
Phone/Teléfono: (580) 338-4638
Age Limitations: None
Telehealth: Yes
Hours/Horas: [Mon, Wed] 08:00 AM - 06:00 PM, [Tue, Thu] 08:00 AM - 07:00 PM, Fri 08:00 AM - 12:00 PM
Accessibility/Accesibilidad: Details Pending/Información pendiente (P, EB, IB, PA)

Nurse Practitioner

Enfermero(a) Practicante

Do, Baolong, APNP+

NPI:1891338059
Site Name: Southwest Professional Physicians
123 Medical Dr
Guymon, OK 73942
Phone/Teléfono: (580) 338-3361
Age Limitations: None
Languages Spoken: Spanish
Hours/Horas: [Mon, Tue, Wed, Thu, Fri] 08:00 AM - 05:00 PM
Accessibility/Accesibilidad: Details Pending/Información pendiente (P, EB, IB, PA)

OK

Texas

Nurse Practitioner: Psych/Mental Health

Enfermero(a) Practicante: Psiquiatría/Salud Mental

Umemba, Elizabeth Osinakachi, NP+

NPI:1184276503
Site Name: Panhandle Counseling And Health Center, Inc.
1309 N East St
Guymon, OK 73942
Phone/Teléfono: (580) 338-4638
Provider Email/Correo electrónico del proveedor: credentialing@cerebral.com
Age Limitations: None
Telehealth: Yes
Hours/Horas: [Mon, Wed] 08:00 AM - 06:00 PM, [Tue, Thu] 08:00 AM - 07:00 PM, Fri 08:00 AM - 12:00 PM
Modalities: 3
Accessibility/Accesibilidad: Details Pending/Información pendiente (P, EB, IB, PA)

Physical Therapist

Fisioterapeuta

Tuttle, Jacob Lee, PT+

NPI:1619099942
Site Name: Guymon Physical Therapy and Wellness, PLLC
211 NW 5th St
Guymon, OK 73942
Phone/Teléfono: (580) 338-4789
Fax: (626) 618-9792
Age Limitations: None

OK

Texas

Physical Therapist

Fisioterapeuta

Tuttle, Jacob Lee, PT+

Languages Spoken: Spanish
Hours/Horas: [Mon, Tue, Wed, Thu, Fri] 08:00 AM - 05:00 PM
Accessibility/Accesibilidad: Details Pending/Información pendiente (P, EB, IB, PA)

Physician Assistant

Asistente Médico

McCready, Chad Y, PA-C+

NPI:1144794843
Site Name: Williams Medical Group Practice, Llc
2215 N Highway 64
Guymon, OK 73942
Phone/Teléfono: (580) 754-2280
Fax: (580) 754-2281
Age Limitations: None
Hours/Horas: [Mon, Tue, Wed, Thu, Fri] 08:00 AM - 05:00 PM
Accessibility/Accesibilidad: Details Pending/Información pendiente (P, EB, IB, PA)

Public Health or Welfare

Salud Pública o Bienestar Social

TEXAS COUNTY HEALTH DEPARTMENT

NPI:1184891525
1410 N East St
Guymon, OK 73942
Phone/Teléfono:
Age Limitations: None

OK

Texas

Public Health or Welfare

Salud Pública o Bienestar Social

TEXAS COUNTY HEALTH DEPARTMENT

Hours/Horas: [Mon, Tue, Wed, Thu, Fri] 08:00 AM - 05:00 PM
Accessibility/Accesibilidad: Details Pending/Información pendiente (P, EB, IB, PA)

Texas County Health Department

NPI:1184891525
421 Medical Dr
Guymon, OK 73942
Phone/Teléfono: (580) 338-3135
Fax: (580) 338-3137
Age Limitations: None
Hours/Horas: [Mon, Tue, Wed, Thu, Fri] 08:00 AM - 05:00 PM
Accessibility/Accesibilidad: Details Pending/Información pendiente (P, EB, IB, PA)

Pulmonary Disease

Enfermedades pulmonares

Tan, Sylvia R, MD+

NPI:1700809720
Site Name: Specialty Clinics of St Anne Pllc
350 NE 12th St
Guymon, OK 73942
Phone/Teléfono: (580) 338-8700
Fax: (580) 338-8600
Age Limitations: None
Languages Spoken: Spanish,Tagalog

OK

Texas

Pulmonary Disease

Enfermedades pulmonares

Tan, Sylvia R, MD+

Hours/Horas: [Mon, Tue, Wed, Thu, Fri] 08:00 AM - 05:00 PM
Accessibility/Accesibilidad: Details Pending/Información pendiente (P, EB, IB, PA)

Hooker

Physical Therapist

Fisioterapeuta

Rapp, Jeremy Beau, PT+

NPI:1396935201
Site Name: Panhandle Physical Therapy and Wellness dba Physical Therapy on the Move
122 East Glaydas Street
Hooker, OK 73945
Phone/Teléfono: (580) 652-1111
Age Limitations: None
Languages Spoken: English
Hours/Horas: [Mon, Tue, Wed, Thu, Fri] 08:00 AM - 05:00 PM
Accessibility/Accesibilidad: Details Pending/Información pendiente (P, EB, IB, PA)

KS

Morton

Elkhart

Physical Therapy (Rehabilitation)

Terapia Física (Rehabilitación)

Cornerstone Physical therapy and Wellness LLC

NPI:1043956790
451 Morton St
Elkhart, KS 67950
Phone/Teléfono: (620) 697-4331
Fax: (620) 697-4322
Age Limitations: None
Hours/Horas: [Mon, Tue, Wed, Thu, Fri] 08:00 AM - 05:00 PM
Accessibility/Accesibilidad: Details Pending/Información pendiente (P, EB, IB, PA)

OK

Texas

Guymon

Clinic/Center: Medical Specialty

Clínica/Centro: Especialidad médica

High Plains Clinic

NPI:1730380825
1753 N Roosevelt St
Guymon, OK 73942
Phone/Teléfono: (580) 338-7792
Fax: (580) 338-7797
Age Limitations: None
Hours/Horas: [Mon, Tue, Wed, Thu, Fri] 08:00 AM - 05:00 PM
Accessibility/Accesibilidad: Details Pending/Información pendiente (P, EB, IB, PA)

OK

Texas

Clinic/Center: Medical Specialty

Clínica/Centro: Especialidad médica

Northwest Center for BH - Outpatient Satellite Location

NPI:1750456588
1521 Hwy 54 NE
Guymon, OK 73942
Phone/Teléfono: (580) 571-3222
Fax: (580) 256-8609
Age Limitations: None
Hours/Horas: [Mon, Tue, Wed, Thu, Fri] 08:00 AM - 05:00 PM
Accessibility/Accesibilidad: Details Pending/Información pendiente (P, EB, IB, PA)

Clinic/Center: Mental Health (Including Community Mental Health Center)

Clínica/Centro: Salud Mental (Incluso el Centro Comunitario de Salud Mental)

NORTHWEST CENTER FOR BEHAVIORAL HEALTH

NPI:1396818514
1521 Northeast Highway 54
Guymon, OK 73942
Phone/Teléfono: (580) 338-5851
Age Limitations: None
Hours/Horas: [Mon, Tue, Wed, Thu, Fri] 08:00 AM - 05:00 PM
Accessibility/Accesibilidad: Details Pending/Información pendiente (P, EB, IB, PA)

OK

Texas

Clinic/Center: Mental Health (Including Community Mental Health Center)

Clínica/Centro: Salud Mental (Incluso el Centro Comunitario de Salud Mental)

Northwest Center for Behavioral Health

NPI:1396818514
1521 HWY 54 N.E
Guymon, OK 73942
Phone/Teléfono: (580) 338-5851
Age Limitations: None
Hours/Horas: [Mon, Tue, Wed, Thu, Fri] 08:00 AM - 05:00 PM
Accessibility/Accesibilidad: Details Pending/Información pendiente (P, EB, IB, PA)

WESTERN PLAINS YOUTH & FAMILY SERVICES

NPI:1093879421
306 NW 5th St
Guymon, OK 73942
Phone/Teléfono: (580) 808-2002
Age Limitations: None
Telehealth: Yes
Hours/Horas: [Mon, Tue, Wed, Thu, Fri] 08:00 AM - 05:00 PM
Accessibility/Accesibilidad: Details Pending/Información pendiente (P, EB, IB, PA)

This directory is updated as of 08/03/2025

OK

Texas

Clinic/Center: Urgent Care

Clínica/Centro: Atención de urgencia

Xpress Wellness Urgent Care

NPI:1346608809
2215 N Highway 64
Guymon, OK 73942
Phone/Teléfono: (580) 754-2280
Fax: (580) 754-2281
Age Limitations: None
Hours/Horas: [Mon, Tue, Wed, Thu, Fri] 08:00 AM - 05:00 PM
Accessibility/Accesibilidad: Details Pending/Información pendiente (P, EB, IB, PA)

Federally Qualified Health Center (FQHC)

Centro de Salud Federalmente Calificado (FQHC)

Panhandle Counseling And Health Center, Inc.

NPI:1891102331
1309 N East St
Guymon, OK 73942
Phone/Teléfono: (580) 338-4638
Age Limitations: None
Hours/Horas: [Mon, Wed] 08:00 AM - 06:00 PM, [Tue, Thu] 08:00 AM - 07:00 PM, Fri 08:00 AM - 12:00 PM
Accessibility/Accesibilidad: Details Pending/Información pendiente (P, EB, IB, PA)

OK

Texas

Rural Health Center (RHC)

Centro de Salud Rural (RHC)

Xpress Wellness Urgent Care

NPI:1811567654
2215 N Highway 64
Guymon, OK 73942
Phone/Teléfono: (580) 754-2280
Fax: (580) 754-2281
Age Limitations: None
Hours/Horas: [Mon, Tue, Wed, Thu, Fri] 08:00 AM - 05:00 PM
Accessibility/Accesibilidad: Details Pending/Información pendiente (P, EB, IB, PA)

Xpress Wellness Urgent Care

NPI:1639823404
2215 N Highway 64
Guymon, OK 73942
Phone/Teléfono: (580) 754-2280
Age Limitations: None
Hours/Horas: [Mon, Tue, Wed, Thu, Fri] 08:00 AM - 05:00 PM
Accessibility/Accesibilidad: Details Pending/Información pendiente (P, EB, IB, PA)

Hooker

Clinic/Center: Medical Specialty

Clínica/Centro: Especialidad médica

High Plains Clinic of Hooker

NPI:1356047526
706 West Panhandle
Hooker, OK 73945
Phone/Teléfono: (580) 652-3327
Age Limitations: None

OK

Texas

Clinic/Center: Medical Specialty

Clínica/Centro: Especialidad médica

High Plains Clinic of Hooker

Hours/Horas: [Mon, Tue, Wed, Thu, Fri] 08:00 AM - 05:00 PM
Accessibility/Accesibilidad: Details Pending/Información pendiente (P, EB, IB, PA)

Clinic/Center: Primary Care

Clínica/Centro: Atención primaria

Hooker Medical Clinic, Llc

NPI:1720496904
101 E Gladyas Street
Hooker, OK 73945
Phone/Teléfono:
Age Limitations: None
Hours/Horas: [Mon, Tue, Wed, Thu, Fri] 08:00 AM - 05:00 PM
Accessibility/Accesibilidad: Details Pending/Información pendiente (P, EB, IB, PA)

Federally Qualified Health Center (FQHC)

Centro de Salud Federalmente Calificado (FQHC)

Panhandle Counseling & Health Center

NPI:1881280170
208 Medical Dr
Hooker, OK 73945
Phone/Teléfono: (580) 652-3601
Fax: (580) 652-3602

OK

Texas

Federally Qualified Health Center (FQHC)

Centro de Salud Federalmente Calificado (FQHC)

Panhandle Counseling & Health Center

Age Limitations: None
Hours/Horas: [Mon, Tue, Wed, Thu, Fri] 08:00 AM - 05:00 PM
Accessibility/Accesibilidad: Details Pending/Información pendiente (P, EB, IB, PA)

Single Specialty Group

Grupo de una sola especialidad

Hooker Medical Clinic, LLC

NPI:1720496904
101 W Glaydas Avenue
Box 1092
Hooker, OK 73945
Phone/Teléfono: (580) 652-1100
Fax: (580) 652-1102
Age Limitations: None
Hours/Horas: [Mon, Tue, Wed, Thu, Fri] 08:00 AM - 05:00 PM
Accessibility/Accesibilidad: Details Pending/Información pendiente (P, EB, IB, PA)

Physical Therapy on the Move

NPI:1497154876
122 East Glaydas Street
Hooker, OK 73945
Phone/Teléfono: (580) 652-1111
Website/Sitio web: https://physicaltherapyonthemove.com/

OK

Texas

Single Specialty Group

Grupo de una sola especialidad

Physical Therapy on the Move

Age Limitations: None
Hours/Horas: [Mon, Tue, Wed, Thu, Fri] 08:00 AM - 05:00 PM
Accessibility/Accesibilidad: Details Pending/Información pendiente (P, EB, IB, PA)

OK

Texas

Guymon

General Acute Care Hospital

Hospital general de cuidados agudos

Memorial Hospital Of Texas Co

NPI:1144205360
520 Medical Dr
Guymon, OK 73942
Phone/Teléfono: (580) 338-6515
Fax: (580) 338-5722
Age Limitations: None
Hours/Horas: [Mon, Tue, Wed, Thu, Fri, Sat, Sun] 12:00 AM - 11:59 PM
Accessibility/Accesibilidad: Details Pending/Información pendiente (P, EB, IB, PA)

This directory is updated as of 08/03/2025

OK

Texas

Guymon

Clinic/Center: Urgent Care

Clínica/Centro: Atención de urgencia

Xpress Wellness Urgent Care

NPI:1346608809
2215 N Highway 64
Guymon, OK 73942
Phone/Teléfono: (580) 754-2280
Fax: (580) 754-2281
Age Limitations: None
Hours/Horas: [Mon, Tue, Wed, Thu, Fri] 08:00 AM - 05:00 PM
Accessibility/Accesibilidad: Details Pending/Información pendiente (P, EB, IB, PA)

This directory is updated as of 08/03/2025

OK

Texas

Goodwell

Ambulance Service Provider

Proveedor de servicios de ambulancia

Goodwell Ambulance

NPI:1508934944
104 S Main St
Goodwell, OK 73939
Phone/Teléfono: (719) 980-1333
Fax: (580) 628-2267
Age Limitations: None
Hours/Horas: [Mon, Tue, Wed, Thu, Fri, Sat, Sun] 12:00 AM - 11:59 PM
Accessibility/Accesibilidad: Details Pending/Información pendiente (P, EB, IB, PA)

Guymon

Ambulance Service Provider

Proveedor de servicios de ambulancia

Apollo MedFlight LLC

NPI:1770888422
6056 Sunset Dr
Guymon, OK 73942
Phone/Teléfono: (806) 322-4448
Fax: (888) 978-5029
Website/Sitio web: http://www.apollomedflight.comweb
Age Limitations: None
Hours/Horas: [Mon, Tue, Wed, Thu, Fri, Sat, Sun] 12:00 AM - 11:59 PM
Accessibility/Accesibilidad: Details Pending/Información

OK

Texas

Ambulance Service Provider

Proveedor de servicios de ambulancia

Apollo MedFlight LLC

pendiente (P, EB, IB, PA)

Guymon Ambulance Service

NPI:1962583575
424 N Main St
Guymon, OK 73942
Phone/Teléfono: (580) 338-3396
Fax: (580) 628-2267
Age Limitations: None
Hours/Horas: [Mon, Tue, Wed, Thu, Fri, Sat, Sun] 12:00 AM - 11:59 PM
Accessibility/Accesibilidad: Details Pending/Información pendiente (P, EB, IB, PA)

Durable Medical Equipment (DME) & Medical Supplies

Equipo médico duradero (DME) y suministros médicos

Western Medical Equipment 3

NPI:1518921394
116 NE 6th St
Guymon, OK 73942
Phone/Teléfono: (580) 338-6585
Fax: (580) 338-6545
Age Limitations: None
Hours/Horas: [Mon, Tue, Wed, Thu, Fri] 08:00 AM - 05:00 PM
Accessibility/Accesibilidad: Details Pending/Información pendiente (P, EB, IB, PA)

OK

Texas

Multi-Specialty Group

Grupo de múltiples especialidades

Guymon Physical Therapy and Wellness

NPI:1790048882
211 NW 5th St
Guymon, OK 73942
Phone/Teléfono: (580) 338-4789
Fax: (626) 618-9792
Age Limitations: None
Hours/Horas: [Mon, Tue, Wed, Thu, Fri] 08:00 AM - 05:00 PM
Accessibility/Accesibilidad: Details Pending/Información pendiente (P, EB, IB, PA)

McMurry Family Care Center

NPI:1144493040
123 Medical Dr
Guymon, OK 73942
Phone/Teléfono: (580) 338-3361
Website/Sitio web: http://www.swmedcenter.com
Age Limitations: None
Hours/Horas: [Mon, Tue, Wed, Thu, Fri] 08:00 AM - 05:00 PM
Accessibility/Accesibilidad: Details Pending/Información pendiente (P, EB, IB, PA)

SWPP Women's Specialty Care of Guymon

NPI:1144493040
121 NW 6th St
Guymon, OK 73942
Phone/Teléfono: (580) 338-3135
Fax: (580) 338-3137

This directory is updated as of 08/03/2025

OK

Texas

Multi-Specialty Group

Grupo de múltiples especialidades

SWPP Women's Specialty Care of Guymon

Website/Sitio web: http://www.swmedcenter.com
Age Limitations: None
Hours/Horas: [Mon, Tue, Wed, Thu, Fri] 08:00 AM - 05:00 PM
Accessibility/Accesibilidad: Details Pending/Información pendiente (P, EB, IB, PA)

Specialty Clinics of St Anne Pllc

NPI:1356360473
350 NE 12th St
Guymon, OK 73942
Phone/Teléfono: (580) 338-8700
Fax: (580) 338-8600
Age Limitations: None
Hours/Horas: [Mon, Tue, Wed, Thu, Fri] 08:00 AM - 05:00 PM
Accessibility/Accesibilidad: Details Pending/Información pendiente (P, EB, IB, PA)

OK

Texas

Guymon

Optometrist (Eyes, Glasses)

Optometrista (Ojos, Anteojos)

Johnson, Mack W, OD+

NPI:1831107986
Site Name: Guymon Vision Clinic
301 Northridge Cir
Guymon, OK 73942
Phone/Teléfono: (580) 338-8437
Fax: (580) 338-4405
Age Limitations: None
Languages Spoken: Spanish
Hours/Horas: [Mon, Tue, Wed] 08:30 AM - 05:00 PM, Thu 08:00 AM - 05:00 PM, Fri 07:00 AM - 01:00 PM
Accessibility/Accesibilidad: Details Pending/Información pendiente (P, EB, IB, PA)

This directory is updated as of 08/03/2025

This directory is updated as of 08/03/2025

INTENTIONALLY LEFT BLANK

KS

Morton

ELKHART

Pharmacy: Retail

Farmacia: Farmacia comunitaria /minorista

C R CLINIC PHARMACY

411 SUNSET ST
ELKHART, KS 67950
Phone/Teléfono: (620) 697-2131
Fax: (620) 697-4643
Age Limitations: None
Hours/Horas: [Mon, Tue, Wed, Thu, Fri] 09:00 AM - 06:00 PM
Accessibility/Accesibilidad: Details Pending/Información pendiente (P, EB, IB, PA)

OK

Texas

GUYMON

Pharmacy: Retail

Farmacia: Farmacia comunitaria /minorista

CLINIC PHARMACY

1210 N LELIA ST
GUYMON, OK 73942
Phone/Teléfono: (580) 338-3339
Fax: (580) 338-1010
Website/Sitio web: www.clinicphguymon.com
Age Limitations: None
Hours/Horas: [Mon, Tue, Wed, Thu] 08:30 AM - 06:00 PM, Fri 09:00 AM - 05:30 PM, Sat 09:00 AM - 12:00 PM
Accessibility/Accesibilidad: Details Pending/Información

OK

Texas

Pharmacy: Retail

Farmacia: Farmacia comunitaria /minorista

CLINIC PHARMACY

pendiente (P, EB, IB, PA)

PARKVIEW PHARMACY

115 MEDICAL DR
GUYMON, OK 73942
Phone/Teléfono: (580) 338-7565
Fax: (580) 338-7302
Age Limitations: None
Hours/Horas: [Mon, Tue, Wed, Thu, Fri] 08:30 AM - 06:00 PM, Sat 09:00 AM - 12:00 PM
Accessibility/Accesibilidad: Details Pending/Información pendiente (P, EB, IB, PA)

WAL-MART #1437

2501 N HIGHWAY 64
GUYMON, OK 73942
Phone/Teléfono: (580) 338-1312
Fax: (580) 338-0542
Website/Sitio web: www.WALMART.COM
Age Limitations: None
Hours/Horas: [Mon, Tue, Wed, Thu, Fri] 09:00 AM - 07:00 PM, Sat 10:00 AM - 06:00 PM, Sun 01:00 PM - 05:00 PM
Accessibility/Accesibilidad: Details Pending/Información pendiente (P, EB, IB, PA)

This directory is updated as of 08/03/2025

OK

Texas

GUYMON

Pharmacy: Long Term Care

Farmacia: Farmacia de atención a largo plazo

CLINIC PHARMACY

1210 N LELIA ST
GUYMON, OK 73942
Phone/Teléfono: (580) 338-3339
Fax: (580) 338-1010
Website/Sitio web: www.clinicphguymon.com
Age Limitations: None
Hours/Horas: [Mon, Tue, Wed, Thu] 08:30 AM - 06:00 PM, Fri 09:00 AM - 05:30 PM, Sat 09:00 AM - 12:00 PM
Accessibility/Accesibilidad: Details Pending/Información pendiente (P, EB, IB, PA)

PARKVIEW PHARMACY

115 MEDICAL DR
GUYMON, OK 73942
Phone/Teléfono: (580) 338-7565
Fax: (580) 338-7302
Age Limitations: None
Hours/Horas: [Mon, Tue, Wed, Thu, Fri] 08:30 AM - 06:00 PM, Sat 09:00 AM - 12:00 PM
Accessibility/Accesibilidad: Details Pending/Información pendiente (P, EB, IB, PA)

This directory is updated as of 08/03/2025

Index / Índice

A

Apollo MedFlight LLC 35
Aranda, Amanda P, PT 23

B

Balzer, Larry, MD 17
Barias, Emmanuel L, MD 17
Bautista, Martin D, MD 18

C

C R CLINIC PHARMACY 41
CLINIC PHARMACY 41, 43
Cornerstone Physical therapy and Wellness LLC 27
Cortner, Robert, DO 23

D

Dahl, Ginger, LPC 23
Do, Baolong, APNP 24

F

Furnish, Megan M., APNP 23

G

Garcia-Van Camp, Selene, APRN 18
Goodwell Ambulance 35
Guymon Ambulance Service 35
Guymon Physical Therapy and Wellness 35

H

Hawks, Julie M, NP 18, 19
Hernandez-Azmitia, Maria Gabriela, MD 23, 24
Herrera, Tasha, ARNP 19
High Plains Clinic 27
High Plains Clinic of Hooker 28
Hooker Medical Clinic, Llc 28, 29

J

Johnson, Mack W, OD 37

M

McCready, Chad Y, PA-C 25
McMurry Family Care Center 35
McMurry, Russell Kelly, DO 17
Memorial Hospital Of Texas Co 31

N

NORTHWEST CENTER FOR BEHAVIORAL HEALTH 27
Northwest Center for BH - Outpatient Satellite Location 27

P
Panhandle Counseling & Health Center 19, 20, 21, 28, 29
Panhandle Counseling And Health Center, Inc. 17, 18, 21, 28
Parker, Kerri, NP 20
PARKVIEW PHARMACY 41, 43
Physical Therapy on the Move 29
R
Rapp, Jeremy Beau, PT 25
Rapp, Steika T, APNP 18, 19
Reed, Paul Michael, DO 17
S
Sherrill, Tonjua, LMFT 24
Specialty Clinics of St Anne Pllc 36
SWPP Women's Specialty Care of Guymon 35, 36
T
Tan, Sylvia R, MD 24, 25
TEXAS COUNTY HEALTH DEPARTMENT 25
Tucker, Linell, DPT 23
Tuttle, Jacob Lee, PT 24, 25
U
Umemba, Elizabeth Osinakachi, NP 24
W
Wadley, Kimberly, NP 18, 19
WAL-MART #1437 41
Western Medical Equipment 3 35
WESTERN PLAINS YOUTH & FAMILY SERVICES 27
X
Xpress Wellness Urgent Care 19, 28, 33

If you need this material in another language or format, translation services are available at no cost including written, visual and audible aids. Call SoonerSelect Children's Specialty Program at **1-833-752-1665** (TTY: **711**).

Español (Spanish)	Si necesita este material en otro idioma o formato, contamos con servicios de traducción disponibles sin costo alguno, entre los que se incluyen ayudas escritas, visuales y auditivas. Llame a SoonerSelect Children's Specialty Program al **1-833-752-1665** (TTY: **711**).
Tiếng Việt **(Vietnamese)**	Nếu quý vị cần tài liệu này bằng ngôn ngữ hoặc định dạng khác, chúng tôi cung cấp dịch vụ dịch thuật miễn phí bao gồm hỗ trợ bằng văn bản, hình ảnh và âm thanh. Gọi SoonerSelect Children's Specialty Program theo số **1-833-752-1665** (TTY: **711**).
中文 **(Chinese)**	如需其他語言或格式的資料，您可以免費使用翻譯服務，包括書面、視覺和語音輔助。請撥打 SoonerSelect Children's Specialty Program 電話 **1-833-752-1665** (TTY：**711**)。
한국어 **(Korean)**	다른 언어 또는 형식으로 이 자료가 필요한 경우 서면 및 시청각 도구 등의 번역 서비스를 무료로 이용할 수 있습니다. SoonerSelect Children's Specialty Program에 **1-833-752-1665**(TTY: **711**)번으로 문의하십시오.
Deutsch (German)	Wenn Sie dieses Material in einer anderen Sprache oder in einem anderen Format benötigen, stehen Ihnen kostenlose Übersetzungsdienstleistungen zur Verfügung, einschließlich schriftlicher, visueller und akustischer Hilfsmittel. Rufen Sie das SoonerSelect Children's Specialty Program unter **1-833-752-1665** (TTY: **711**) an.
العربية (Arabic)	إذا كنت بحاجة إلى هذه المواد بلغة أو تنسيق آخر، تتوفر خدمات الترجمة بدون تكلفة بما في ذلك الوسائل المساعدة المكتوبة والمرئية والصوتية. اتصل ببرنامج SoonerSelect Children's Specialty Program على الرقم **1-833-752-1665** (TTY: **711**).

© 2024 Oklahoma Complete Health.

မြန်မာ (Burmese)	ဤအကြောင်းအရာကို အခြားဘာသာစကားဖြင့်ဖြစ်စေ၊ အခြားပုံစံဖြင့်ဖြစ်စေ လိုအပ်ပါက စာဖြင့်ရေးသားထားသော၊ ရုပ်ပုံဖြင့်ပြထားသော၊ အသံကြားနိုင်စေရန်ပြလုပ်ထားသော အထောက်အကူများအပါအဝင် ဘာသာပြန်ဝန်ဆောင်မှုများကို အခမဲ့ ရရှိနိုင်ပါသည်။ SoonerSelect Children's Specialty Program ကလေးများအတွက် အထူးပရိုဂရမ်၊ ဖုန်းနံပါတ် **1-833-752-1665** (TTY- **711**) သို့ ခေါ်ဆိုပါ။
Hmong (Hmong)	Yog tias koj xav tau cov ntaub ntawv no ua lwm hom lus los sis lwm hom ntawv, yuav muaj cov kev pab cuam txhais lus yam tsis tau them nqi nrog rau kev sau ntawv, cov ntaub ntawv pom thiab cov khoom pab mloog kom hnov lus. Hu rau SoonerSelect Children's Specialty Program Lub Khoos Kas Tshwj Xeeb ntawm **1-833-752-1665** (TTY: **711**).
Tagalog (Tagalog)	Kung kailangan ninyo ang materyal na ito sa ibang wika o format, available ang mga serbisyo sa pagsasalin nang libre kabilang ang mga nakasulat, visual, at audible na tulong. Tawagan ang SoonerSelect Children's Specialty Program sa **1-833-752-1665** (TTY: **711**).
Français (French)	Si vous avez besoin de ce document dans une autre langue ou un autre format, des services de traduction sont disponibles gratuitement, y compris des aides écrites, visuelles et sonores. Appelez le SoonerSelect Children's Specialty Program au **1-833-752-1665** (TTY : **711**).

ພາສາລາວ (Laotian)	ຫາກທ່ານຕ້ອງການເອກະສານນີ້ໃນພາສາ ຫຼື ຮູບແບບອື່ນມີບໍລິການແປພາສາໃຫ້ໂດຍບໍ່ເສຍຄ່າໃຊ້ຈ່າຍ ລວມທັງບໍລິການຊ່ວຍເຫຼືອແປຂຽນ, ແບບຮູບພາບ ແລະ ສຽງ. ໂທຫາໂຄງການສະເພາະທາງຂອງ SoonerSelect Children's Specialty Program ທີ່ເບີ **1-833-752-1665** (TTY: **711**).
ไทย (Thai)	**หากคุณต้องการเอกสารนี้ในภาษาหรือรูปแบบอื่น คุณสามารถใช้บริการแปลภาษาได้โดยไม่มีค่าใช้จ่าย รวมถึงเอกสารคู่มือ ภาพ และเสียง โทรติดต่อ** SoonerSelect Children's Specialty Program **ที่หมายเลข 1-833-752-1665** (TTY: **711**)
اُردُو (Urdu)	اگر آپ اس مواد کو کسی دوسری زبان یا فارمیٹ میں چاہتے ہیں تو بغیر کسی قیمت کے ترجمہ کی خدمات دستیاب ہیں جن میں تحریری، ویزوئل اور قابل سماعت امداد شامل ہیں۔ SoonerSelect Children's Specialty Program کو **1-833-752-1665** (TTY: **711**) پر کال کریں
ᏣᎳᎩ ᏕᏫᏂᏍᏗᏍᏓ (Cherokee)	ᏔᏍᏫᏯ ᏫᏂᏎᏕ ᏍᎠ ᏫᏀᏅᏩᏕ ᏗᏥ anᏂᏍᏏb, ᏭᏓᏥᏍ ᎬᏗ ᎠᏥ ᏥᏁᏫᏯ,dᏩᏣᏯᏁᏗ ᎠᏁᏫᏂᏁᏫᏩᏗ ᎠᏕᏭᏗ ᏍᏫᏩᏗ ᏥᏗ dᎬᏅᏅᏗ ᏓᏁᏂᏗᏥ ᎠᏯᏁD, ᏫᏫᏗ ᎠᏫᏂᏫᏩᏗ ᎠᏥ ᏕᏙᏫᏫᏗ ᎠᏫᏂᏫᏩᏗ. ᏕᏁᏯᏗ Sooner Select Children's Specialty Program ᎠᏕ **1-833-752-1665** (TTY: **711**).
فارسی (Persian)	اگر این مطالب را به زبان یا در قالب دیگری نیاز دارید، خدمات ترجمه رایگان ازجمله کتبی، دیداری، و شفاهی دردسترس است. با SoonerSelect Children's Specialty Program به شماره **1-833-752-1665** (TTY: **711**) تماس بگیرید.

OklahomaCompleteHealth.com

1-833-752-1665 TTY: 711 (Hearing Impaired)

14000 Quail Springs Parkway Suite 650, Oklahoma City, OK 73134

© 2024 Oklahoma Complete Health. All rights reserved.